



**KUNSTNERNES 1981
SOMMERUDSTILLING**

KS 81 KUNSTNERNES 1981 SOMMERUDSTILLING

27. JUNI - 12. JULI HODDE-TISTRUP HALLEN I TISTRUP VED VARDE

ÅBENT DAGLIG KL. 14-20, LØRDAGE OG SØNDAGE ENDVIDERE KL. 10-12, SIDSTE DAG LUKKES DOG KL. 18.

Regnskabet for 1980 i store træk

INDTÆGTER:

Gebyrer	34015,00
Ølgod kommune	2000,00
Ribe amt (2 års tilskud)	10000,00
Kulturministeriet	6000,00
Entré + kataloger	6035,75
Salgsafgifter	5367,25
Pakkegebyr brutto	4615,55
Diverse	2271,06
Underskud	2231,83
	<u>72536,44</u>

UDGIFTER:

Censurering/fernisering	12991,04
Leje af lokale og udst. inventar ..	19216,12
Katalog, plakat m.v.	18591,22
Administration	11933,40
Forsikring, fragt (gæster)	8432,05
Diverse	1372,61
	<u>72536,44</u>

Rundvisninger

Ligesom de foregående år arrangerer KS også i år to rundvisninger. De finder sted onsdag d. 1. juli og onsdag d. 8. juli. Begge dage kl. 19.30.

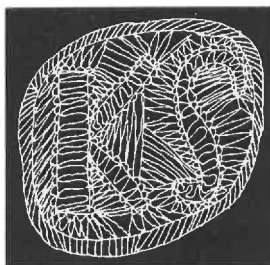

KS 81	Maleri	Grafik	Skulptur	Kunsth.	Fotogr.	Blandf.	I alt
Indsendte arbejder	811	718	86	243	143	142	2143
Indsendere	188	148	23	65	28	30	482
Antagne arbejder	132	105	22	66	28	13	366
Repræsenterede kunstnere	48	34	6	26	8	4	126
Heraf førstegangsudstillere på KS	22	19	2	13	5	1	62

Lidt statistik:

År	1973	1974	1975	1976	1977	1978	1979	1980	1981
Indsendte arbejder	836	939	1163	1194	1659	1565	2265	2455	2143
Indsendere	150	174	207	230	318	303	449	487	482
Antagne arbejder	91	179	203	109	176	267	314	326	366
Repræsenterede kunstnere	33	61	64	42	88	107	132	159	126
Førstegangsudstillere på KS	33	53	43	21	62	64	81	97	62

CENSURKOMITE:

Jane Balsgård
Helge Ernst
Anette Holdensen (suppleant)
Hakon Lund Jensen (suppleant)
Niels Johan Knoss
Frank Mundt
Bjarke Regn Svendsen
Tommy Willumsen (suppleant)
Yan (formand)

ARBEJDSUDVALG:

Jørn Houborg
Bodil Kirt
Jørgen Kreutzmann
Svend Aagaard Poulsen
Susanne Kløvgård Rasmussen
Kirsten Rishøj (kasserer)
Inger Slivsgaard (sekretær)
Jørgen Slivsgaard
Bjarke Regn Svendsen
Thyge Svendsen
Marianne Zenius

ARBEJDSUDVALGETS ADRESSE:

Tøndingvej 9
6862 Tistrup
(05) 29 91 45

PRESSESEKRETÆR:

Marianne Zenius
Barslundvej 13
6880 Tarm
(05) 34 32 78

OPHÆNGNING:

Jane Balsgård
Frank Mundt
Bjarke Regn Svendsen

KATALOG:

Jørn Houborg
Bjarke Regn Svendsen
Marianne Zenius

FOTO:

Niels Jakobsen

PLAKATILLUSTRATION:

Birgit Bjerre: Hunden

KATALOGFORSIDE:

Elizabeth Tyler: Guldrudepar

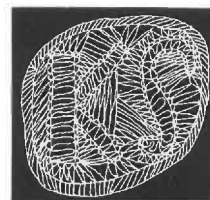





Forord

På et tidspunkt, hvor en væsentlig del af den politiske debat drejer sig om decentralisering, og hvor interessen mere og mere samler sig om lokalsamfundet og dets betydning i den kulturelle sammenhæng, vil jeg med glæde skrive et par ord i dette års katalog til Kunstneres Sommerudstilling 1981.

Der er næppe tvivl om, at der både blandt kunstnere og publikum er et vældigt behov for en udstilling som Kunstneres Sommerudstilling. Samfundet bør efter min opfattelse have sådanne udstillinger, hvor unge, ukendte talenter får den første chance for at komme i forbindelse med publikum.

Den anden side af sagen - den kulturformidlende - er ikke mindre vigtig, og der er for mig at se i alle - store eller små - initiativer til kulturel aktivitet noget positivt. Folk engageres, og der skabes debat. Der er ikke tvivl om, at mennesket i vort højt udviklede industrielle samfund - ud over at få tilfredsstillet sine materielle behov - i større og større omfang får behov for enten aktivt eller som tilskuer eller tilhører at engagere sig i musiske aktiviteter.

Interessen for specielt billedkunst har da også i de sidste årtier bredt sig til videre kredse af befolkningen, end man før har set. Billedkunsten er blevet almindelig anerkendt som et betydningsfuldt og nødvendigt led i vort kulturmønster og som inspirerende og befordrende for de skabende kræfter i samfundet.

Der ydes til Statens Kunstfond for tiden en årlig bevilling på 9,2 mill. kr., hvoraf ca. 4,2 mill. kr. anvendes til billedkunstneriske udsmykninger og indkøb af billedkunst til placering på institutioner rundt i landet. Jeg anser denne virksomhed for meget værdifuld, og antallet af ansøgninger til kunstfondet viser, at der også lokalt er stor interesse og behov for at

få det daglige miljø præget af kunst. Der har samtidig vist sig at være behov for en yderligere indsats på den del af billedkunstformidlingsområdet, der drejer sig om udstillingsvirksomhed, og regeringen nedsatte derfor i januar 1980 et udvalg til at undersøge formidlingen af billedkunst, kunsthåndværk og kunstnerisk formgivning i Danmark med henblik på fremsættelse af forslag til udbygning og styrkelse af denne virksomhed.

Det må være målet med formidlingen af kunst, at der skabes mulighed for, at alle befolkningsgrupper får adgang til at gøre sig bekendt med fortidens og samtidens billedkunst. Derigennem kan den enkeltes interesse for, forståelse for og oplevelse af kunsten udvikles. Samtidig må det være målet at styrke den kunstneriske kvalitative kunst i forhold til den kommercielt prægede del af kunsten.

Der sker en mængde lokale kunst- og kulturaktiviteter landet over. Tilsammen er de med til at præge dansk kulturliv i dag. En rigtig balance mellem en central og en decentral indsats vil forhåbentlig kunne øge denne kulturaktivitet yderligere.

Med venlig hilsen

Lise Østergaard

Lise Østergaard

Har vi brug for alle de censurerede udstillinger?

Man fristes til at svare kort: "Åbenbart!" Se Jer omkring - se i kataloget, hvor mange der sender ind. Kunstneres Sommerudstilling er i hvert fald vokset støt - både i kvantitet og i kvalitet - år for år.

Mange siger, at vi har censurerede udstillinger nok, andre at de helt burde afskaffes. Senest på Kunstneres Påskeudstilling i Århus, hvor censurkomiteens arbejde saboteredes af en ung billedmager, der mente, at han provokerede ved at antage alt, hvad der var indsendt under blandtformer. - Det har han helt misforstået! Vist er censur et negativt ladet ord, men hvorfor ikke vende det om og sige, at det er censurkomiteen, der provokerer indsenderne til kvalitet? At det er glædeligt for kunsten som fag, at så mange tager udfordringen op og sender deres arbejder ind, selv om de ikke nødvendigvis er professionelle. Alt skabende arbejde, der udtrykker oplevelse, oprigtighed, oprindelig og originalitet bør fremmes. Det ønsker man naturligvis for alle menneskers kreative evner, men en del må nøjes med at udfolde sig på kurserne under fritidsloven. Ud fra en faglig betragtning som maler synes man netop, det ville være at narre alvorligt arbejdende kunstnere, hvis man ikke tilstræber et vist kvalitetsniveau, og hvordan skulle man ellers sætte det? Med de vanskelige udstillingsvilkår, vi har i Danmark, findes der vel heller ikke mange andre steder, hvor uprøvede kunstnere har chancen for at udstille uden de store omkostninger? Dertil kommer så glæden og inspirationen ved at være med, bortset fra at deltagelse på 5 anerkendte censurerede udstillinger stadigvæk giver adgang til medlemskab af BKF, dog medregnes højst 2 udstillinger pr. år.

Grunden til den store tilstrømning af kunstnere fra hele landet til KS, skal nok søges i de seneste års valg af censorer efter geografiske kriterier, der udelukker subjektive lokale hensyn og har været med til at gøre KS landskendt.

Men hvordan foregår så den forkætrede proces? Jo, det effektive, frivillige arbejdsudvalg bærer værkerne fra hver enkel kunstner ind samlet. Vi sidder altså i dagslys og ser på en gruppe malerier eller grafik - lavet af en anonym person. Ingen navne bliver nævnt. Tingene står på et hvidt bord opad en hvid væg. Sjovt nok er det nemmeste og det, vi er mest enige om, hvilke ting, der skal gå helt ud i første omgang. Men hvis bare een af de 9 censorer siger: "Det der vil jeg gerne se igen", kommer tingene ind i næste omgang igen. En anden ting, der viser sig at være ret stor enighed om, er de helt indlysende gode arbejder. Det, der derefter tager mest tid, er alle de ting midt imellem. Dem diskuterer vi meget. Derfor er det også nemt at huske netop de ting bagefter, når folk kommer og spørger: "Hvorfor kom det eller det ikke med? Hvorfor tog I netop opstillingen og ikke landskabet?" Det er straks sværere at huske dem, der gik helt ud i første runde. Der kan man til gengæld svare, at alle var enige, og at vedkommende må gå hjem og arbejde mere og så sende ind igen næste år. Den, der har noget på hjerte, kommer helt sikkert med en dag.

Vi er alle grupper igennem i mindst 3 runder - malerier, grafik, skulptur, keramik, billedvævning, blandformer og fotografi - der jo er blevet mere og mere omfattende - dejligt. Vi modtager som faglige repræsentanter også megen gensidig belæring, da vi - som på KE - censurerer samlet og ikke sektionsvis. Da vi er 9, skal 5 altså være enige, før et arbejde går igennem. Mangler der en stemme og man gerne vil gå ind for netop denne eller disse ting, må man argumentere for dem og derved måske erhverve den manglende stemme. Alene denne fremgangsmåde begrænser jo deltagelsen, så jeg vil også gerne slå fast, at ingen behøver at føle sig kasseret - et kedeligt ord forøvrigt - fordi man ikke fik sine ting med i denne omgang. Man kan jo også opleve, at een komite udelukker et arbejde, der så til gengæld er det eneste, de antager på en anden udstilling. Så man skal ikke være alt for autoritetstro. Det er jo også afhængigt af hvilke censorer, man har valgt ind. Måske er det suppleanten, der sidder der. Ikke fordi jeg tror, man vælger efter "smag", man er ikke smagsdommere. De fleste kunstnere kan da heldigvis leve sig ind i andre udtryksmåder end den, de selv arbejder med. Men det er da klart, at der er visse udtryk, der taler mere til een end andre, skønt man tilstræber objektivitet. Ellers må man vel sige, at kvalitet - det fremgår af arbejdet, hvad enten det er naturalistisk eller abstrakt. Det er jo det, der er så spændende og inspirerende.

Det må også siges, at man ikke tager udstillingstekniske hensyn, som man kan være nødt til på de udstillinger, der er hæmmet af pladsmangel. Det er jo så dejligt, at Hodde-Tistrup Hallen er så kæmpestor. Her er plads til at anbringe store vævninger og skulpturer uden at "knuse" de mindre ting. Man kan bygge i højden, sprede podier og alligevel samle interessen om de mindre udstillingsrum, som skillevæggene danner, især efter den direkte belysning på hvert arbejde, som indførtes i 1980. For ophængningen er jo en særlig side af sagen. Når man er færdig med udvælgelsen, ja, så består udstillingen altså af de bunker, der nu ligger og står på gulvet - hverken mere eller mindre - og de skal nu anbringes så "kryds og tværsen går op". Klarhed af kaos - så tingene udgør et hele - uden at ødelægge hinanden, men netop fremhæves - stærke ting mellem de mere sarte, til at hvile øjet på mellem chokene. Det er som at skabe et helt nyt værk - ud fra de givne ting. Så - på den sidste dag, når vi holder kunstnermøde og alle tager deres ting ned, ja, så gør det helt ondt. Det er som en stor happening, der pludselig er forbi - et prægtigt tableau, der destrueres, et enormt arbejde, der nu kun lever i sindene, en fortryllelse der hæves - og man ser, som i eventyret: "Det var jo bare en sportshal".

Lizzie Swoboda

Censor på KS i 1979 og 1980.



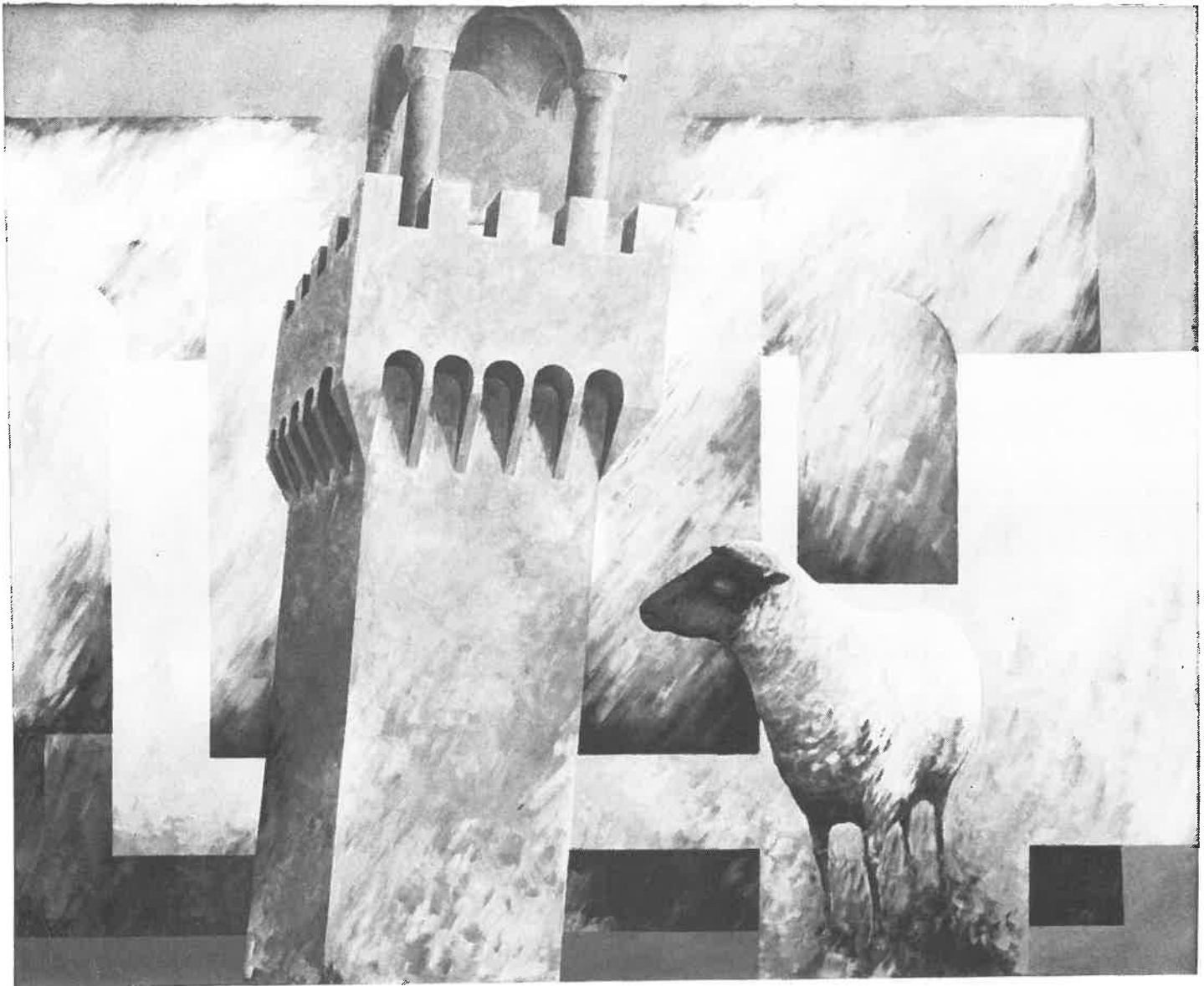

Bjarne Agerbo: Palazzo Vecchio

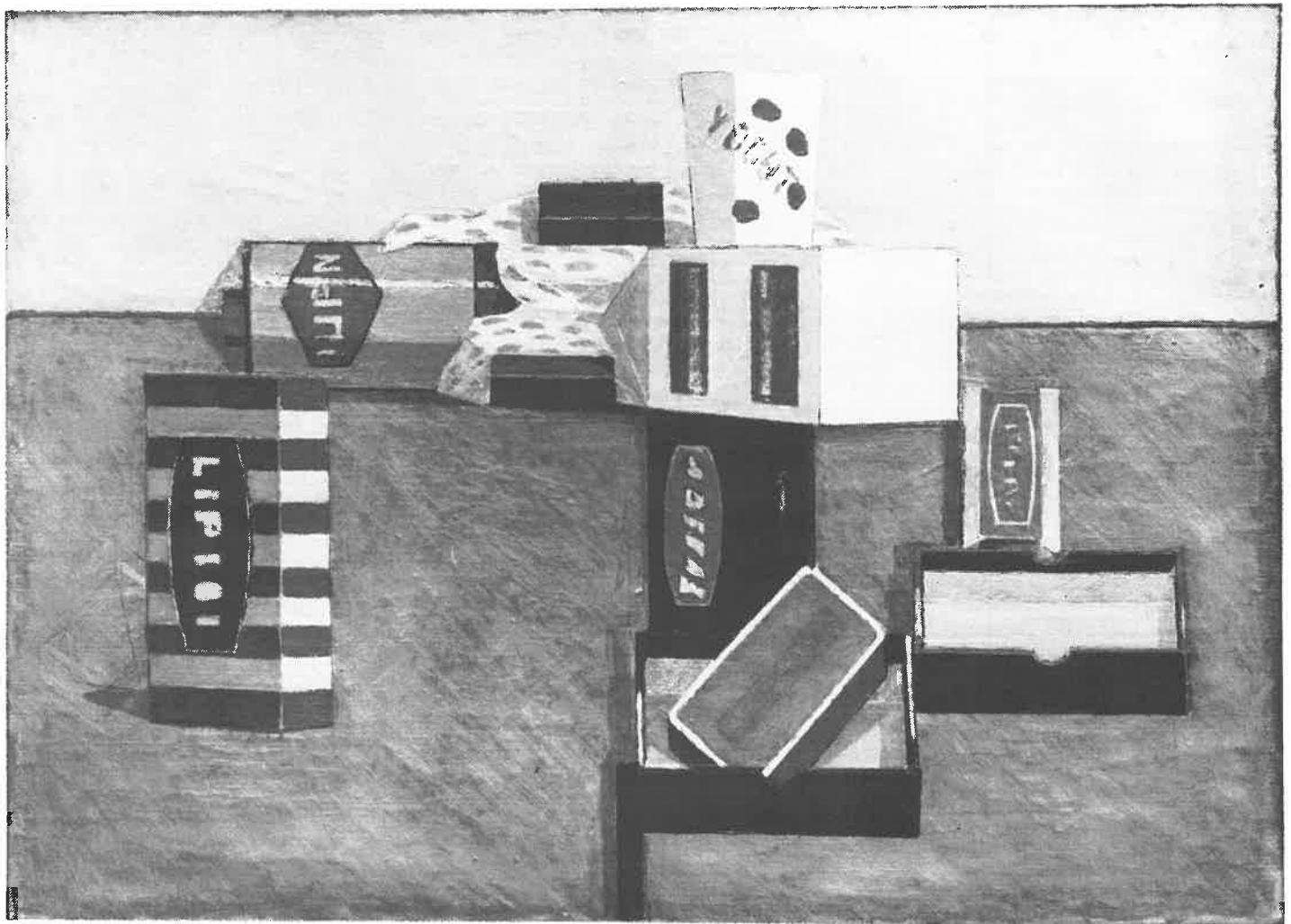

Finn Kirchheiner: Ting på bord

Et * foran en kunstners navn betegner, at vedkommende ikke tidligere har været repræsenteret på den censurerede kunstudstilling i Tistrup.

maleri

BJARNE AGERBO
Ladegårdsalle 5
4300 Holbæk
(03) 43 90 83

- 1 Palazzo Vecchio kr. 4500
2 Palazzo Ducale kr. 2500

EVA APPELT
Holger Danskesvej 4, st.t.v.
2000 København F
(01) 194870

- 3 Aktie-møde privateje
4 Kirstine og Christen privateje

FINN BELTOV
Jernbanegade 11
7490 Avlum
(07) 47 24 22

- 5 Jeg er i mit hus, verden
går forbi udenfor III kr. 1800
6 Værkstedsbillede I kr. 1800

* LISE BLAABJERG
Skæring Havvej 19
8250 Egå
(06) 22 15 07

- 7 Legetøj med to
handskedukker privateje
8 Legetøj med dukker og
grøn sekretær privateje

HENNING E. BRODERSEN
Birkevænget 1
8900 Randers
(06) 42 52 52

- 9 Portræt af farmor privateje

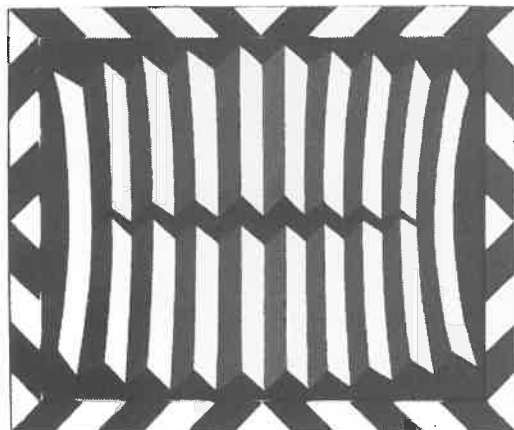

Johannes Landbo: Foldebillede

HERLUF TRAP CHRISTENSEN
Willemoesgade 62
8200 Århus N

- 10 Fiskerhus kr. 900
11 Kirkegård kr. 1400

* DAN CIVA
Opnæsgård 47
2970 Hørsholm
(02) 86 58 47

- 12 Olie-tønder kr. 2200
13 Trillebør på skrotplads kr. 2200
14 Endestation kr. 2200

JØRGEN GROTHE
Gallemarksvej 45
4700 Næstved
(03) 73 03 08

- 15 Spøgelsesbjerget kr. 600
16 Leopardens forunderlige
rejse kr. 600
17 Bilist ad tankens vildveje.. kr. 2800
18 Sjældnen fugls drøm kr. 1800

* JØRGEN HAUPTMANN
Strandvejen 22
4040 Jyllinge
(02) 38 99 36

- 19 Hvidt område kr. 5000
20 Hvidt område kr. 3000
21 Hvidt område kr. 3000

* FINN HAVE
Lillegade 9,1
8340 Odder
(06) 24 47 37

- 22 Ensrettet kr. 1600
23 Plakatmur kr. 1600

* ULLA AUGUSTA HENCKEL
Toftevej 8
4700 Næstved
(03) 73 48 46

- 24 Studie privateje
25 Studie privateje
26 Grønland. Vinter og vår .. kr. 1100

SVEN HOLS
Holmevej 25
2830 Virum
(02) 85 61 25

- 27 Tændstikker m.m. kr. 2900
28 En køn kop te kr. 2900
29 Kaktus kr. 2900

* JØRGEN R. IBSEN
Søndervej 6
8771 Hundslund
(06) 55 00 35

- 30 Landskab. Mols kr. 1000
31 Landskab. Vestjylland kr. 1000



Eva Appelt: Aktie-møde

* BENT JENSEN
Pallesdamvej 21
7840 Højslev
(07) 53 71 41

- 32 Vestjysk landskab kr. 1400
33 Granhegn - vinter kr. 1400

* EJNER JENSEN
Monradsgade 24
7400 Herning
(07) 12 16 15

- 34 Landskab kr. 1500
35 En sejler kr. 1500

* GUNNAR BØHRNSEN JENSEN
Kastanie Alle 6,3
6400 Sønderborg

- 36 Mit værelse kr. 3000
37 Mit værelse kr. 2500

* ALEX JÄNICHEN
Møllevej 28
6950 Ringkøbing
(07) 32 22 75

- 38 "Redningsvesten" kr. 900
39 Landskab med sovende dyr ... kr. 800
40 Padehættebjerget kr. 800

* FINN KIRCHHEINER
Revlingbakken 30
9000 Aalborg
(08) 18 10 38

- 41 Ting på bord privateje
42 Ting på bord kr. 1400
43 Ting på bord kr. 1400



Børge Wasing: Portræt af en oprører

* JØRGEN KRISTENSEN
Uldum Hedevej 7
7171 Uldum
(05) 67 88 98

- 44 Landskab kr. 400
45 Høst privateje

JOHANNES LANDBO
Plantagevej 71
3460 Birkerød
(02) 81 17 34

- 46 "Plissébillede" kr. 900
47 "Foldebillede" kr. 700

KARIN LANNG
Aabyvænget 25
8230 Aabyhøj
(06) 15 91 05

- 48 Mormors legetøj kr. 2800
49 Legetøj kr. 2000
50 Interiør kr. 2200

JØRGEN LARSEN
Chr. L. Westergårds Alle 11
2670 Greve Strand
(02) 90 08 64

- 51 Fragment - Paris kr. 3200
52 Fragment - Paris kr. 1800

* LINDA LILDHOLDT
Odensegade 3,3
8000 Århus C
(06) 19 75 72

- 53 Aften i baggården kr. 500
54 Forår i baggården kr. 500
55 Portræt I privateje
56 Portræt II kr. 450
57 Opstilling kr. 400
58 Fisk kr. 450



Linda Lildholdt: Portræt II



Lars Ravn: Uden titel



Jørgen Grothe: Spøgelsesbjerget

ADOLF MEISTER
Ryesgade 26
8000 Århus C
(06) 13 56 66

- 59 Bernauerstrasse. Rød dør
med brevsprække kr. 1500
60 Lagerbygning. Frederiksgade
Århus kr. 1500

* FINN BIRKELUND MORTENSEN
Vejllevej 120
7330 Brande
(07) 18 27 61

- * 61 Maleri kr. 3000

LEIF MOSEVANG
Vadsmøllevej 19, Sondrup
8771 Hundslund

- 62 Markvandring kr. 6000
63 I sne kr. 6000

* ARNE MØLLER
Pindosvej 22
2300 København S
(01) 51 98 92

- 64 Udsigt. Tø. Februar kr. 2000
65 Kordegnens hus. Marts.
Aften kr. 2000

KURT NEDERGAARD
Søndergade 43
9000 Aalborg
(08) 13 05 90

- 66 Husgavle med gult og gråt .. kr. 2500
67 Mur og gavle kr. 2500
68 Baghuse kr. 2500

ELIZABETH NIETZ NIELSEN
Toftesvinget 6
9440 Åbybro
(08) 24 22 37

- 69 Krigeren kr. 5000
70 I solen privateje
71 Fødselsdag privateje
72 Legetøj privateje
73 Spejlbillede kr. 2500

* NIELS NYGAARD
Enghavevej 34
7361 Eistrupholm
(05) 77 21 45

- 74 Broen privateje
75 Vårlys privateje
76 Uden titel privateje
77 Uden titel privateje
78 Uden titel privateje
79 Uden titel privateje

* KRISTIAN NØRGAARD
Vendersgade 3,2
8800 Viborg
(06) 61 58 14

- 80 Misvækst kr. 4000
81 Enlig mor kr. 1700
82 De uansvarlige kr. 4000

* OLE FRØSIG OSMUNDSEN
Bytoften 19, Tjørring
7400 Herning
(07) 26 88 92

- 83 Coke-dåser kr. 500
84 Ringeklokke kr. 800

* OLE PEDERSEN
Hobrovej 35
8900 Randers

- 85 Koben kr. 800
86 Stemmjern kr. 1000

VIKE PEDERSEN
Aldumvej 17
8722 Hedensted
(05) 89 21 66

- 87 Mens byen driver over privateje
88 Grøftkant privateje
89 Efter solnedgang privateje

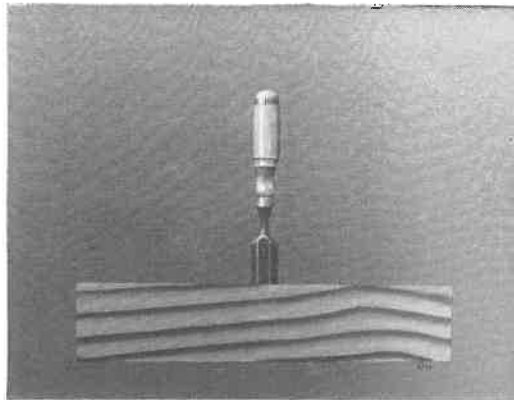

Ole Pedersen: Stemmjern

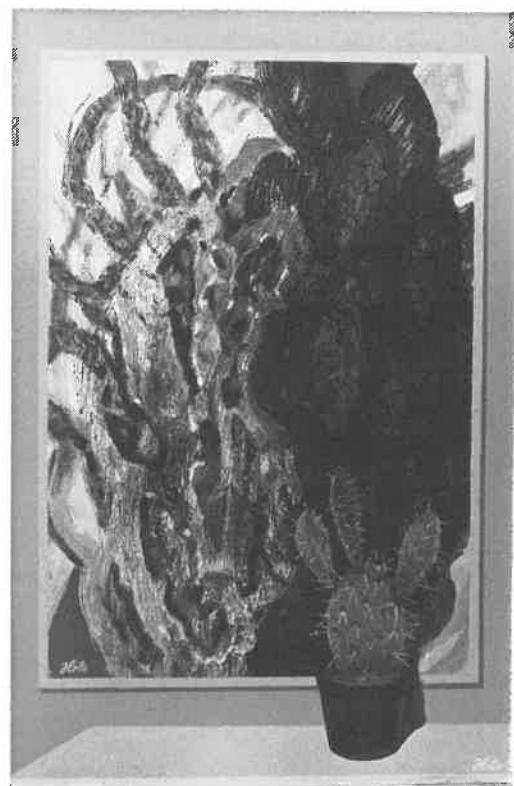

Sven Hols: Kaktus

JES REFSLUND PETERSEN
Skovmøllevej 25
5881 Skårup
(09) 23 18 14

- 90 Meditation kr. 800
91 Meditation kr. 800
92 Meditation kr. 1000
93 Meditation kr. 800
94 Meditation kr. 800
95 Sten privateje

OTTO POULSEN
Ladbyvænge 10,2 t.v.
4700 Næstved
(03) 72 75 45

- 96 Landskab. Mose. Ladby kr. 800
97 Adventskrans kr. 500
98 Damper med sejl kr. 300
99 Bjerglandskab. Svejts kr. 800
LARS RAVN
Sølystvej 41
8600 Silkeborg
100 Uden titel kr. 225
101 Uden titel kr. 150
102 Uden titel kr. 200

ERIK RYSSING
Blegdamsvej 9
2100 København Ø

- 103 Røde skyer kr. 600
104 Gule skyer kr. 600
105 Aften ved vandet kr. 600

* VERNER SJØHOLM
Rønnøvænget 13
3070 Snekersten
(02) 22 28 61

- 106 Stille eksistenser IX kr. 2500
107 Stille eksistenser VI kr. 850
108 Stille eksistenser II kr. 850

BEATE SKOV

Ørre
7400 Herning
(07) 13 60 94

- 109 Rose på kommode kr. 1400
110 Kold majdag kr. 1400
111 Varm majdag kr. 1200

GORM SPAABÆK
Hagemanns Kollegium
Kristianiagade 10
2100 København Ø

- 112 "maj 81", ansigt kr. 2000
113 "maj 81", opstilling kr. 1800
114 "nov.79" kr. 1800

* VIGGO STRANGE
Hårslevvej 32, Hårslev
4700 Næstved
(03) 75 64 29

- 115 Opstilling III kr. 1300
116 Opstilling kr. 1300
117 Opstilling IV kr. 1300

* JØRGEN SØRENSEN
Hammelvej 189, Houlbjerg
8870 Langå
(06) 96 45 86

- 118 Selvportræt kr. 1500
119 Interieur kr. 1200

* HANS CHRISTIAN THOMSEN
Lysbrogade 1
8600 Silkeborg
(06) 81 27 35

- 120 Organisk varme kr. 1800
121 Opmærksomhed kr. 1800
122 Blå poesi kr. 1800

ELSA TOFTGAARD
Nymarksvej 12
5882 Vejstrup Fyn
(09) 28 14 23

- 123 Det gamle hønsehus kr. 1600
124 Udflugten kr. 1500

MARIE TORP
Havgyden 37
6100 Haderslev
(04) 56 92 29

- 125 Komposition med draperi I .. kr. 1400
126 Komposition med draperi II .. kr. 1400
127 Komposition med draperi III .. kr. 1600
128 Komposition med draperi IV .. kr. 1600

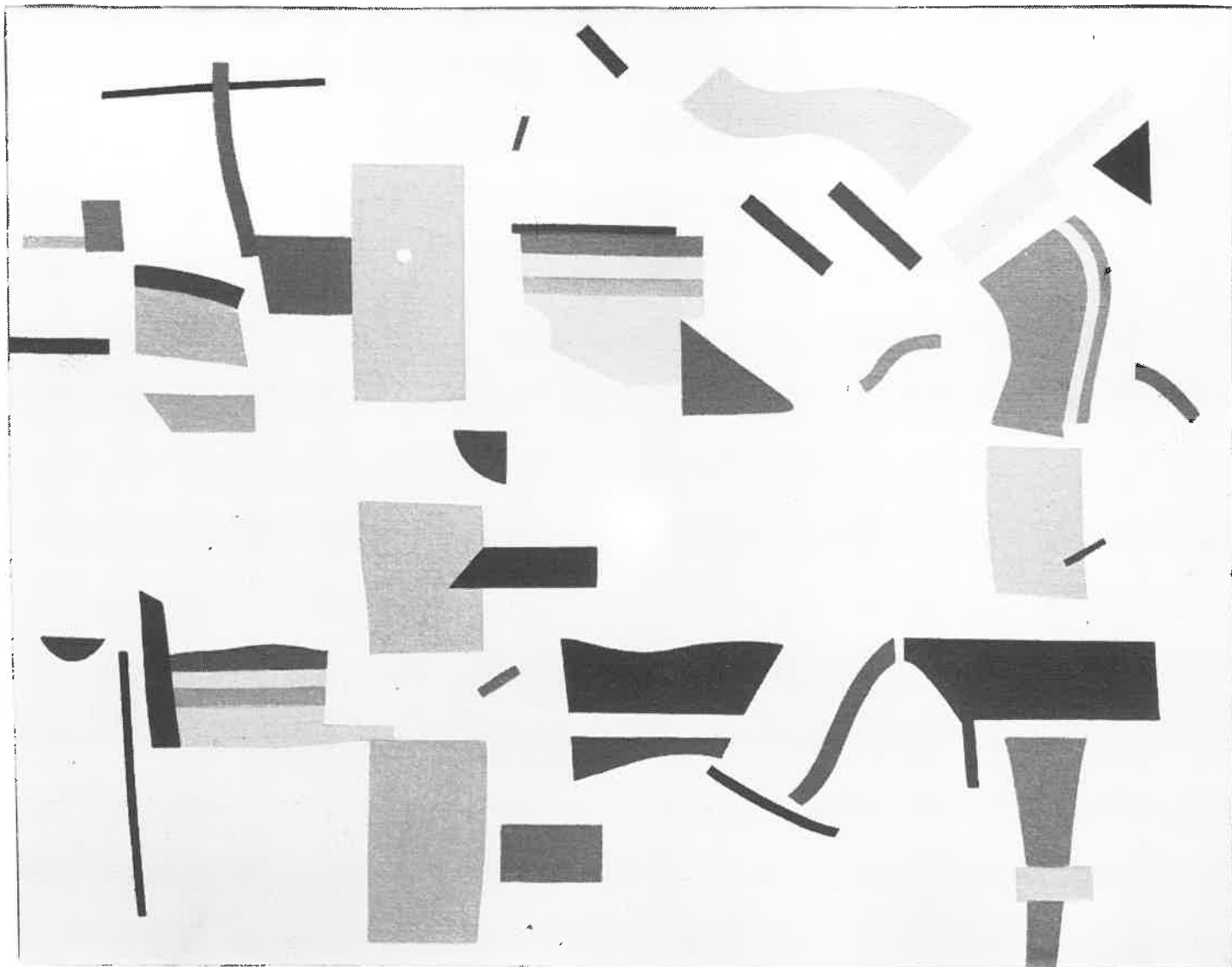

Jørgen Hauptmann: Hvidt område

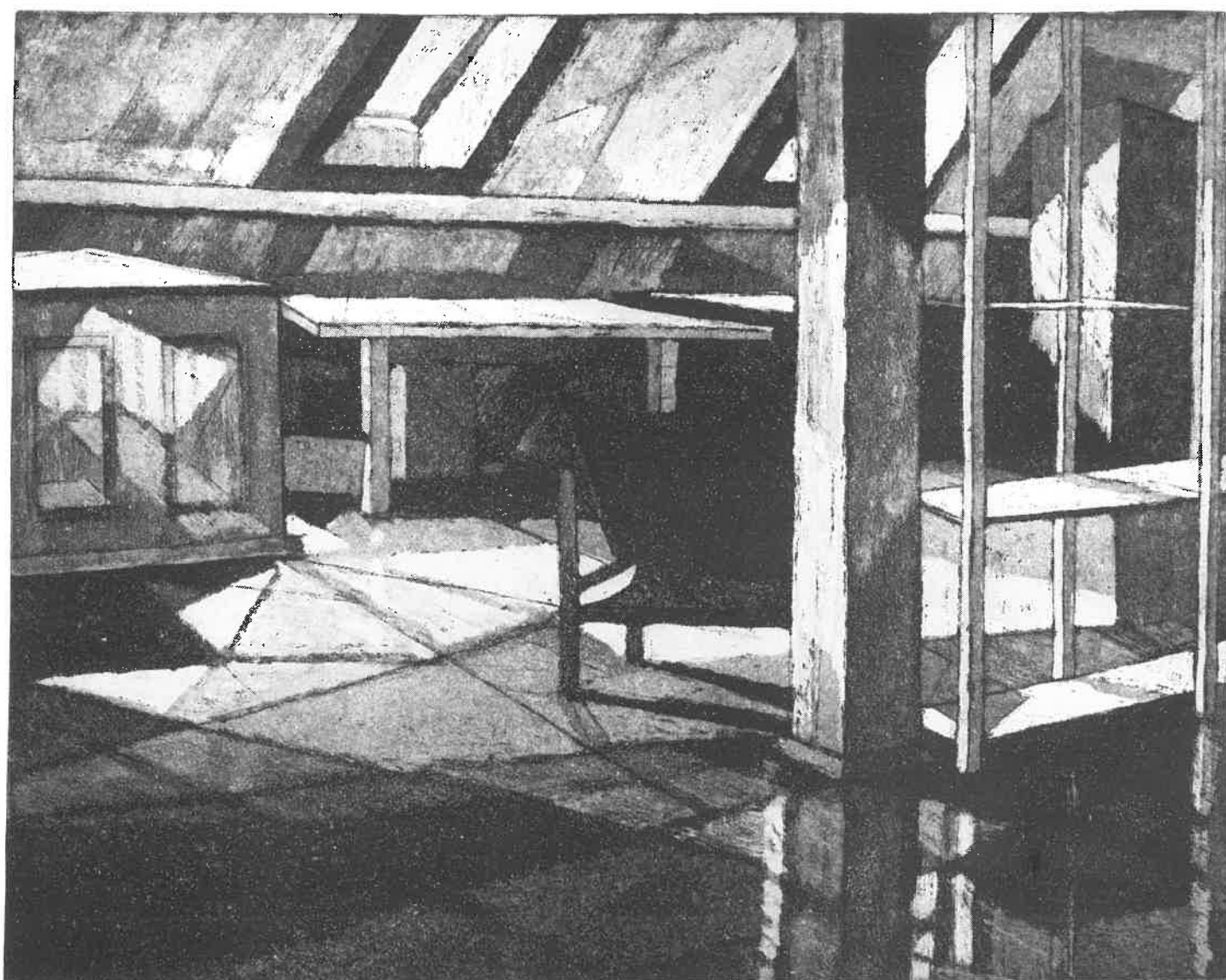

Gitte Harslev: Rum XI



Finn Have: Ensrettet

- MORTEN TØGERN
Viesøvej 14
5610 Assens
(09) 79 17 87
- 129 Pakkelyster (Det med færre) . kr. 4000
130 Gærk (Det mindste) kr. 3500
- * BØRGE WESING
Peter Bangsvej 83,2
2000 København F
(01) 87 41 26
- 131 Generalernes sidste timer .. kr. 2500
132 Portræt af en oprører kr. 1000

grafik

- RUTH ANDERSEN
Glentehøj 9
8410 Rønde
(06) 37 19 93
- 133 Fra en forårsdag -
Vesterhavet (Bulbjerg)..... kr. 1000
134 Bjerglandskaber -
Georges de Verdon kr. 800
- * OLE ARNACH
Skt.Hansgade 7,4
2200 København N
(01) 39 15 37
- 135 Spor kr. 1500
136 Spor kr. 1500
137 Spor kr. 1500
- * MENTZ BERTELSEN
Tycho Brahes Alle 36
2300 København S
(01) 55 62 53
- 138 En bevæget strejkedag på
Leninværftet kr. 500
139 Vagten på Leninværftet kr. 500
- * BIRGIT BJERRE
Odder Højskole
8300 Odder
(06) 54 38 31
- 140 Hunden. Mezzotinte kr. 400
- DORIS DESIREE BLOOM
Flinterenden 5
2300 København S
(01) 54 65 85
- 141 Drømme kr. 400
142 Øvelse i spænding kr. 650
143 Rom - Skitse kr. 800
144 Kunstner og model I kr. 500
145 Kunstner og model II kr. 500

- * LARS AAGAARD CHRISTENSEN
Byagervej 139, st.mf.
3460 Birkerød
(02) 81 20 79
- 146 Radering kr. 350
147 Radering kr. 350
148 Radering kr. 350
149 Radering kr. 350
- FREDERIK PLOUG DAHLKILD
Birkevang 48
2830 Virum
(02) 85 64 44
- 150 Sydfynsk landskab XIV kr. 350
151 Sydfynsk landskab XVI kr. 350
- BENT HANSEN
Havgyden 37, Bæk
6100 Haderslev
(04) 569229
- 152 Lindedal 22, II kr. 800
153 Lindedal 22, III kr. 800
154 Landsverk L 77 privateje
155 Nordhavnsvej 2A privateje

- GITTE HARSLEV
Lyrskovgade 34,5 th
1758 København V
(01) 31 09 90
- 156 Rum III-IV kr. 650
157 Rum X kr. 475
158 Rum II-V kr. 650
159 Rum XI kr. 500

- * BIRGITTE HASTRUP
Tibberupalle 38A
3500 Værløse
(02) 44 27 13
- 160 Vinter kr. 300
161 Sommermorgen kr. 300
162 Efterår kr. 300
163 Frost kr. 300

- ESKIL HAUCHROG
Griffenfeldsgade 28,5 tv
2200 København N
(01) 39 92 93
- 164 Lisa i Brøndbyøster kr. 650
165 Dåse-øl kr. 650
166 Man ser ud som det
man laver kr. 650
167 Hvis man skulle tro alt,
hvad der står i aviserne,
så verden frygtelig ud..... kr. 650

- * MISSEN HERLUF-JENSEN
Valkendorfgade 5
1151 København K
(01) 14 01 19
- 168 Landscape with Pavese kr. 1200
169 Forgotten Tombs kr. 1800
170 Burial Grounds I kr. 1800



Michele Risbjørn: Uden titel

- * RUTH HØJBJERG-PEDERSEN
Nyhavn 42B
1051 København K
(01) 15 39 22
- 171 Bag klitterne. Koldnål kr. 400
172 Fra "Troldekskoven". Koldnål kr. 400

- NIELS BO JENSEN
Bådsgårdsvej 43
7840 Højslev
(07) 53 85 20
- 173 To zinkografier/tusch(mono) kr. 600
174 Gade. Koldnål/tusch privateje

- BRUNO KJÆR
Østre Havnegade 6
9000 Aalborg
(08) 16 31 12
- 175 Byen kr. 400
176 Trappe kr. 425
177 Tipvogn kr. 350



Lars Aagaard Christensen: Radering

- * LARS LYNGE LARSEN
Mårhøj 26
8751 Gedved
(05) 66 53 77
- 178 Bog - sten I kr. 350
179 Bog - sten II kr. 350

- ERLING LEICK
Lustrup Skole
6760 Ribe
(05) 42 39 29
- 180 Træsnit kr. 200
181 Sladder på gadehjørnet.
Træsnit kr. 200
182 Mand i modlys. Linoleumsnit kr. 200

- * INGE LINDHOLM
Gerritsgade 20
5700 Svendborg
(09) 22 02 61
- 183 Hvor vejene mødes kr. 800
184 På min lysegrønne ø kr. 800
185 Det er i virkeligheden kr. 800

- * RUDI LYNNGAARD
Svalevej 7
6600 Vejen
- 186 Ustempet 4-blok.
Akvatinte/liniætsning kr. 400
187 Stempet 4-blok/ 2 gamle og
2 nye frimærker.
Akvatinte/liniætsning..... kr. 450

- * ANETTE NIELSEN
Amagerfælledvej 6,5 tv
2300 København S
(01) 54 80 92
- 188 Koldnål kr. 150
189 Koldnål kr. 150
190 Koldnål kr. 150
191 Aquatinte kr. 200

- * DORTE NIELSEN
Tousvej 12
8230 Åbyhøj
(06) 25 47 94
- 192 Tegning privateje
193 Tegning privateje
194 Tegning kr. 300
195 Tegning kr. 300

- POUL ERIK NIELSEN
Hyldevej 2
4540 Fårevejle
(03) 45 43 31
- 196 Losseplads kr. 350
197 Renovest kr. 350
198 Efter velfærdssamfundet kr. 350
199 Opstilling kr. 350
200 Opstilling kr. 350

- * REGNAR NØRBY
Pårup gl. skole
Silkeborgvej 18
7442 Engesvang
(06) 86 53 65
- 201 Teglværket. koldnålsradering kr. 200
202 Teglværket. koldnålsradering kr. 200
203 Teglværket. Koldnålsradering kr. 175

- BIRTE ØHSTEN
Kærgårdsvej 38, Nørhå
7752 Snedsted, Thy
(07) 93 44 00
- 204 Sønderho, Fanø, vinter kr. 1000
205 Sønderho, Fanø, vinter kr. 1200
206 Fiskere på stranden, Thy ... kr. 700
207 Vesterhavet, Vorupøre, Thy . kr. 800

- KLAUS NØRBÆK PEDERSEN
Høje Gladsaxe 124,2 th
2860 Søborg
(01) 69 62 77
- 208 Person i rum kr. 500
209 Symbolik kr. 1000
210 Ved havet kr. 1000

- * MICHAEL RASMUSSEN
Klæregade 27,3 th
5000 Odense
- 211 Form kr. 1000
212 Biler kr. 1000

- * MICHELE RISBJØRN
Trontedammen 18
2950 Vedbæk
(02) 89 02 39
- 213 Uden titel privateje
214 Uden titel privateje
215 Uden titel privateje
216 Uden titel privateje



Ruth Andersen: Fra en forårsdag. Bulbjerg



Karen Juul Frandsen: Papircollage



Missen Herluf-Jensen: Landscape with Pavese

- * SØREN STORGARD
Willemoesgade 44
6700 Esbjerg
(05) 13 99 63
- 217 Fingerspil privateje
218 Facade kr. 900

- GERT RUNE SUNDIEN
Vesterbro 13, baghuset
5000 Odense C
- 219 Ved bordet. Koldnålråd. kr. 250
220 Ved bordet. Koldnålråd. kr. 250
221 Anonym. Koldnålradering kr. 200
222 Anonym. Koldnålradering kr. 200
223 Anonym. Koldnålradering kr. 200
224 Anonym. Koldnålradering kr. 250

- * ELIZABETH TYLER
Plantagevej 16B
4892 Kettinge
(03) 87 36 54
- 225 Guldrudepar kr. 300
226 Gadesnak kr. 250

- PETER DE VROOM
Østboulevarden 1, st, tv
8000 Århus C
(06) 13 14 98
- 227 "Pakke" kr. 475
228 "Pakke" kr. 475

- * BØRGE WESING
Peter Bangs Vej 83,2
2000 København F
(01) 87 41 26
- 229 Polsk suite I kr. 1500
230 Polsk suite II kr. 1500
231 Polsk suite IV kr. 1500
232 Polsk suite V kr. 1500

- * BERTIL WIDERBERG
Askevænget 11
2830 Virum
(02) 85 37 48
- 233 Serigrafi I 38/85, 1980 kr. 500
234 Serigrafi II 38/85, 1977 ... kr. 500

- POUL ESTING
Østkystvejen 438
9340 Aså
- 235 Glad skildpadde privateje
236 Skildpadde kr. 600
237 Fugl kr. 600

skulptur

- ERIK BRANDT
Mariendalsvej 49
5610 Assens
(09) 71 10 27
- 238 Skulptur. Marmor kr. 5000
239 Kosmisk værktøj II kr. 7000
240 Kosmisk værktøj III kr. 8000
241 Tiden som form kr. 3000
242 Pulserende stigning/fald ... kr. 3000

- * OLE DENCKER
Kobberødvej 1
7760 Hurup, Thy
(07) 95 63 68
- 243 Form om ovaler (gips)
leveres i andre materialer . kr. 1000

- * TONNY HASS
Knudrigsgade 20B
8000 Århus C
- 244 Stående figur efter aftale
245 Stående figur kr. 3500
246 Portræt efter aftale
247 Stående pige kr. 4500

- KARIN LANNIG
Aabyvænget 25
8230 Åbyhøj
(06) 15 91 05
- 248 Portrætbuste. Bronze kr. 12500
249 Ung kvinde. Bronze kr. 15000
250 Gravid. Bronze kr. 8000
251 Mågen. Flint, sten kr. 6000
252 "Overgivelse". Flint, sten . privateje

- HANS LEMBRECHT MADSEN
Farverhus 21
6200 Aabenraa
(04) 62 27 43
- 253 Privatbilismen i Danmark ... kr. 950
254 "Den store frihed" kr. 950

- MONIKA POULSEN
Uge Bygade 5, Uge
6360 Tinglev
(04) 64 30 00
- 255 Sneglehus privateje
256 Siddende kvinde privateje
257 Larve privateje
258 Pighoved privateje
259 Ugleunge (på sokkel) privateje

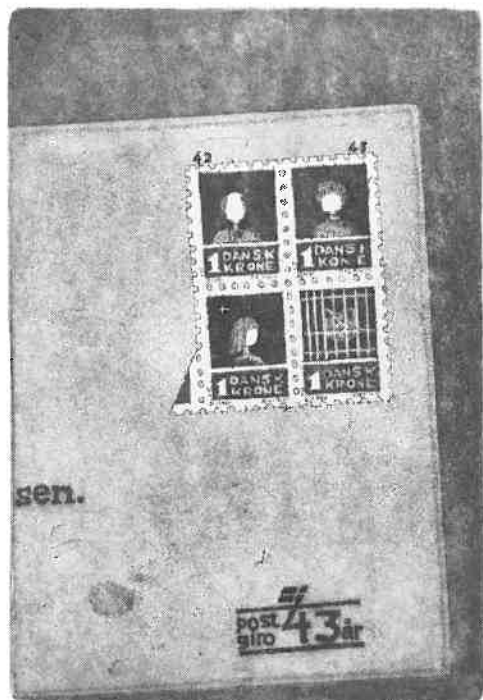

Rudi Lynggaard: Ustemplet 4-blok.

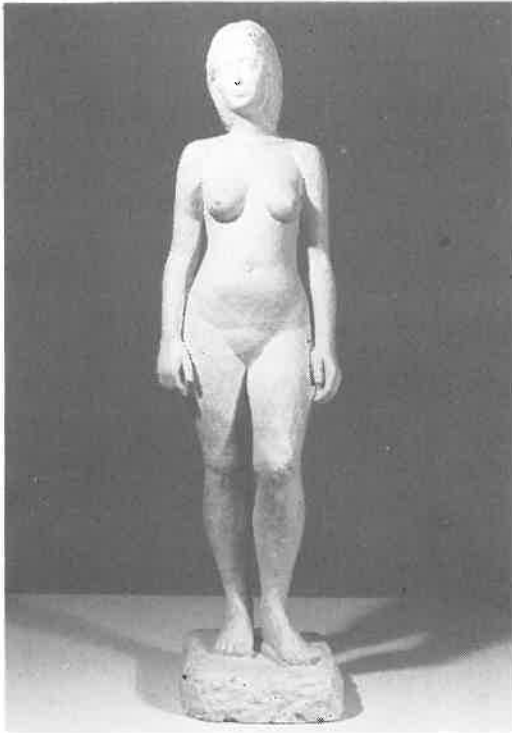

Tonny Hass: Stående pige



Monika Poulsen: Pigehoved

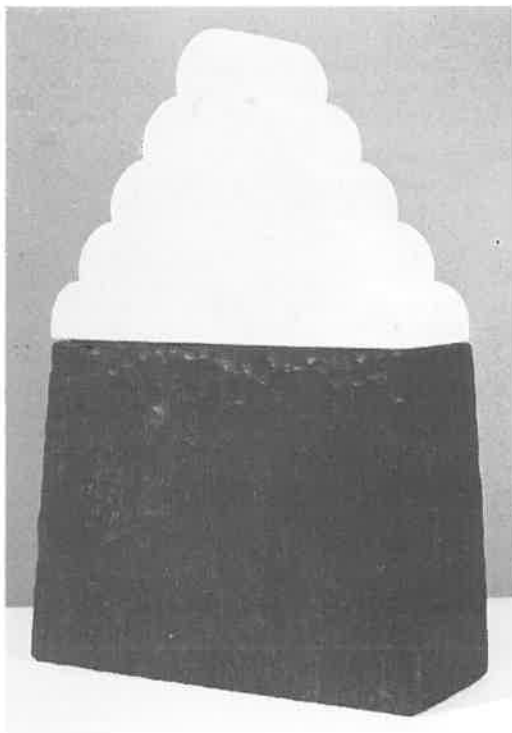

Erik Brandt: Pulserende stigning/fald

kunsthåndværk

- * HANNE BRINK OG HILDE JOHNSEN
Rosenkrantzgade 20,1
8000 Århus C
(06) 12 14 59
- 260 Rumdele kr. 3200
- * LISBETH VOIGT DURAND
Hedevej 62, Alminde Hede
6051 Almind
(05) 56 14 95
- 261 Hvid flaske kr. 445
262 Hvid flaske kr. 400
263 Hvidt fad kr. 500
264 Sort flaske 1 kr. 445
265 Sort flaske 2 kr. 445
266 Sort flaske 3 kr. 400
- ANNE MARIE EGEMOSE
Mariendal,
5610 Assens
(09) 71 10 27
- 267 Foråret kommer kr. 2000
268 Varme og kulde kr. 2000
269 Markerne grønnes kr. 2000
- AMY GRANDT-NIELSEN
Enghavevej 34
5230 Odense
(09) 14 11 21
- 270 Indsigt 1 efter aftale
271 Indsigt 2 efter aftale
272 Indsigt 3 efter aftale
- * ELLA GRAUGAARD
Oddesundvej 270
7760 Hurup
(07) 95 13 17
- 273 Efterår efter aftale
274 Sommer efter aftale
- JENNY HANSEN
Vollsmose Alle 548
5240 Odense NØ
- 275 El Salvador, 1980 privateje
276 Uganda, 1980 privateje

- KIM HOLM
Fuglsangvej 14
8220 Brabrand
(06) 26 04 56
- 277 Tallerken. Brændefyret
porcelæn, dek. m. guld kr. 450
278 Høj skål. Brændefyret
porcelæn kr. 500
279 Vase. Brændefyret porcelæn,
dekoreret med guld kr. 350
280 Fad, rundt. Raku kr. 350
281 Skål. Raku kr. 225
282 Skål. Raku kr. 225
283 Skål. Raku kr. 225
- * GURI HJORTH JAKOBSEN
Brandtlundvej 5
7080 Børkop
- 284 Flaske kr. 210
285 Foldeskål kr. 140
- * JANNIE JENSEN
Jægervangen 10, st
2820 Gentofte
(01) 35 01 08
- 286 Bemalet stof med broderi ... kr. 700
287 Bemalet stof med broderi ... kr. 700
288 Bemalet stof med broderi ... kr. 700
289 Bemalet stof med broderi ... kr. 700
290 Bemalet stof med broderi ... kr. 700
291 Bemalet stof med broderi ... kr. 700

- * HENNI KLIVER
Ølbyvej 150
4600 Køge
(03) 66 92 74
- 292 Figur kr. 900
293 Figur kr. 900
294 Figur kr. 900
295 Figur kr. 900
- ASE LIENGARD
Bredstrup gl. skole
7000 Fredericia
(05) 95 40 43
- 296 Vår privateje
297 Sommer privateje
298 Høst privateje
- * JANNE MANDRUP
Herluf Trollesgade 8,5
1052 København K
(01) 14 07 45
- 299 Billedtæppe kr. 13500
300 Billedtæppe kr. 13500
- GERT MATHIESEN
Hestemøllestræde 5
4200 Slagelse
(03) 53 13 88
- 301 "Eller hvad". Saltglasur,
stentøj kr. 1400
- * URSULA PRINTZ MOGENSEN
Pilealle 33
2840 Holte
(02) 42 27 57
- 302 Rund vase (m.grene) kr. 500
303 Skål (m.blomst) kr. 400
- LENE MØLBY OG
* SUSANNE CHRISTENSEN
Rosenkrantzgade 20,1
8000 Århus C
(06) 12 14 59
- 304 Billede kr. 1000
305 Billede kr. 1400
- GUDRUN PAGTER
Egelandsvej 19, Ø.Starup
6040 Egtved
(05) 55 35 30
- 306 Symfoni (4 tæpper) kr. 15000
- HEDVIG PEDERSEN
Tønnesgade 2
7100 Vejle
(05) 83 06 88
- 307 Kat i vindueskarm
(Peder Fuldsæg)..... privateje
308 Vibæg, d.19.april, d.26.
april og d.2.maj privateje
- * PIA PEDERSEN
Mejlgade 87
8000 Århus C
(06) 12 43 01
- 309 Sort fugl kr. 3500
310 Langbenet fugl kr. 675

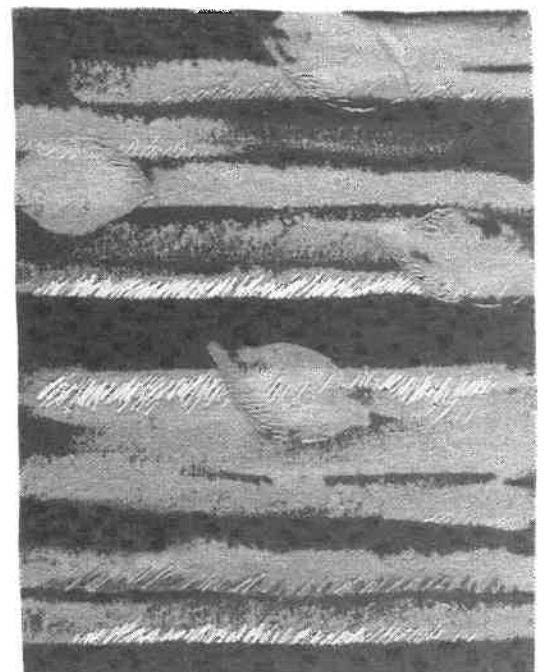

Janie Jensen: Bemalet stof med broderi

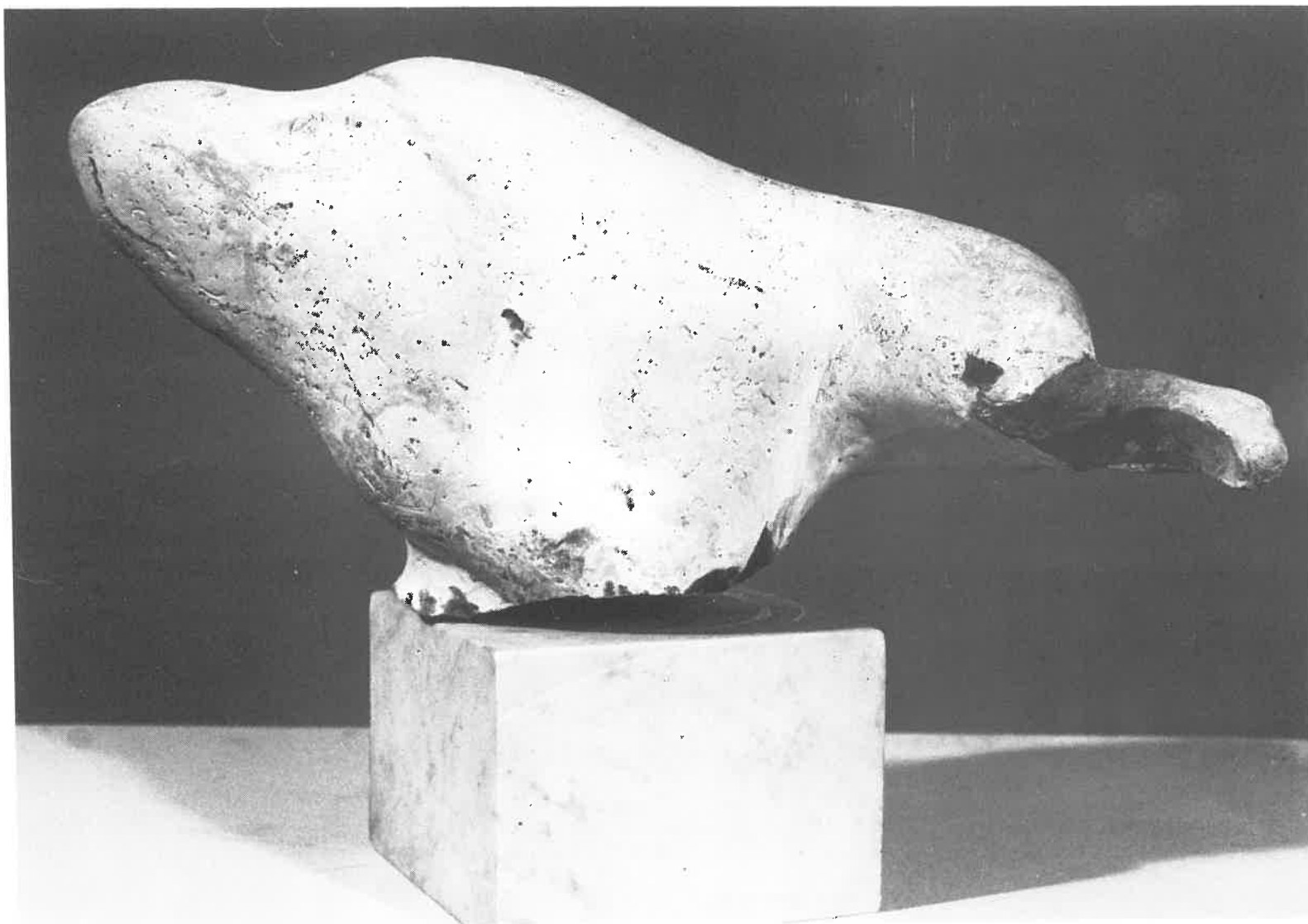

Karin Lanng: Mågen. Flint, sten



Lisbeth Voigt Durand: Sorte flasker

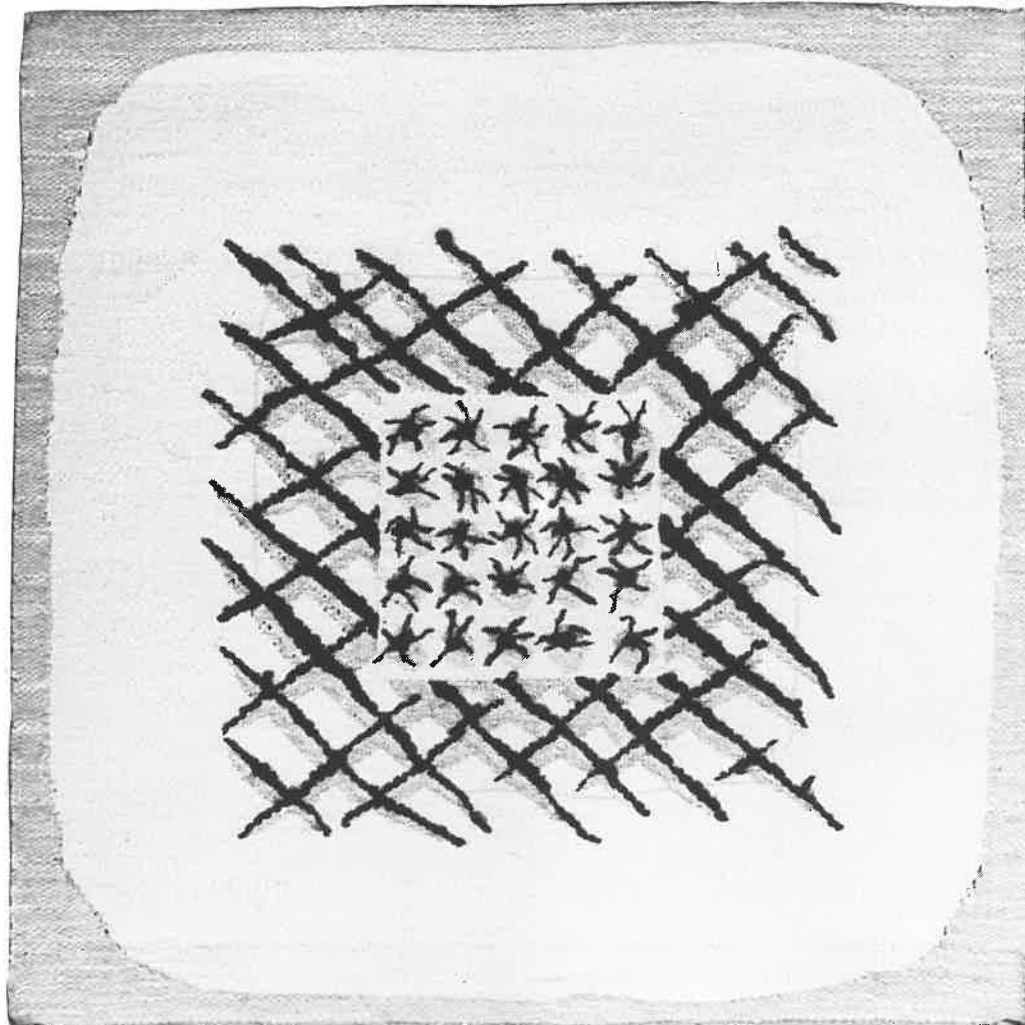

Britt Smelvær: Kvadrat med blå felt

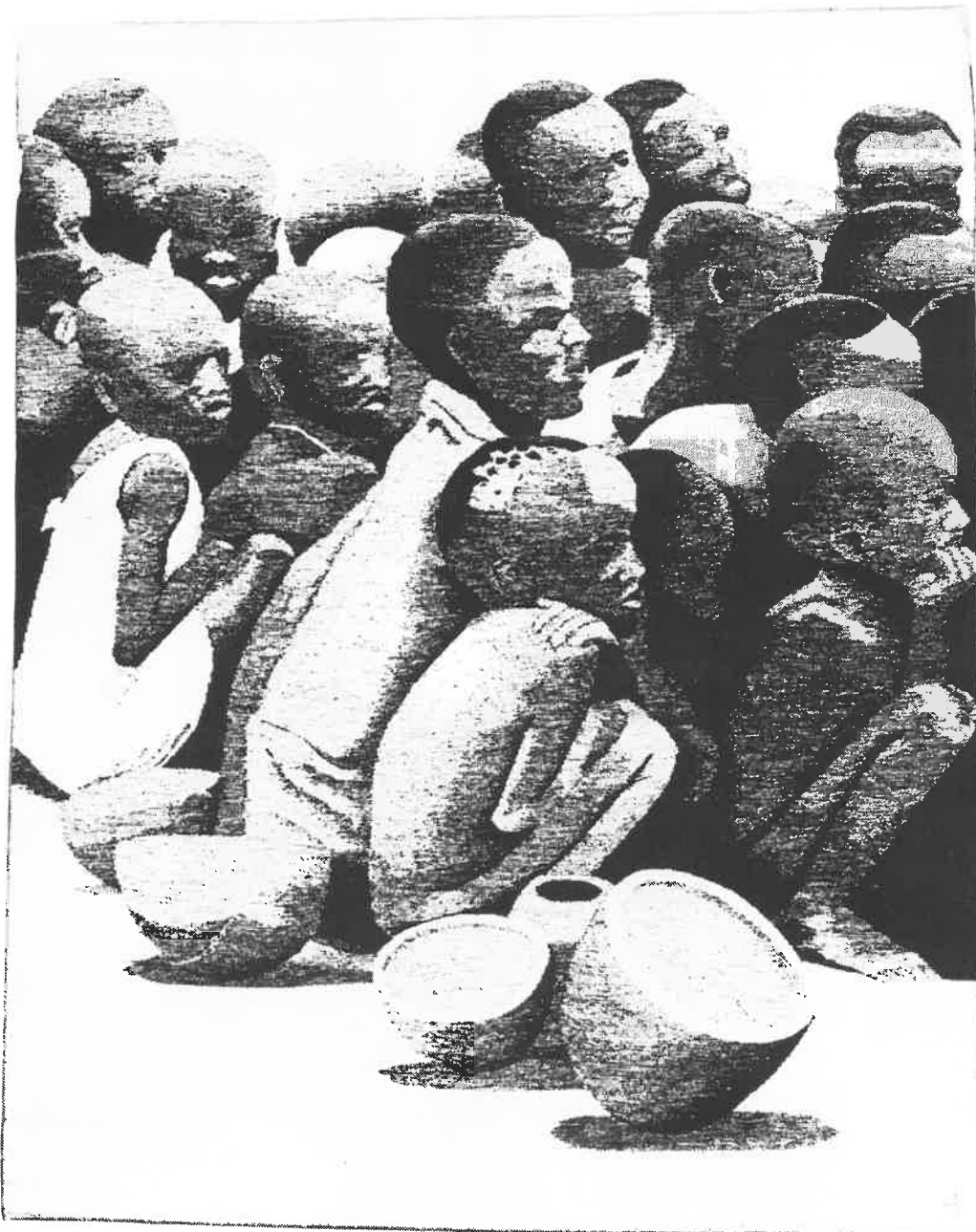

Jenny Hansen: Uganda 1980

- * ULLA RAVN PEDERSEN
Ryesgade 62,2 Tejl.5
2100 København Ø
(01) 39 79 46
- 311 Figurer i rum kr. 40000
- * PER REHFELDT
Kastanievej 8
3760 Gudhjem
(03) 98 54 13
- 312 Stentøj, begittemalet, skål kr. 750
313 Stentøj, begittemalet,
Lågkrukke kr. 450
314 Stentøj, begittemalet, skål kr. 450
- RUTH SCHMIDT
Assensgade 5,4
8000 Århus C
(06) 13 32 10
- 315 ABC og D (+tekst) privateje
316 Lysbilledforedrag kr. 1650
- * KJELD SLOT
Ny Munkegade 83,3 th
8000 Århus C
(06) 19 98 37
- 317 Lille turkis lågkrukke
m. jasminblomst. Rakubrændt kr. 275
318 Turkis lågkrukke med
jasminblomst. Rakubrændt ... kr. 375
319 Turkis skål m. jasminblomst
Rakubrændt kr. 250
- BRITT SMELVÆR
Østervoldgade 34 st.
1350 København K
(01) 12 88 59
- 320 Kvadrat med blå felt kr. 6300
321 Kvadrat med rødt felt kr. 6300
322 Kvadrat med punkter kr. 6000
- GRETHE SØRENSEN
Bastrup gl. skole
6580 Vamdrup
(05) 58 20 25
- 323 Trådsulptur, krystalform,
var. III kr. 17500
- NULLE ØIGAARD
Slotsparken 64
2880 Bagsværd
(02) 98 73 62
- 324 Billedtæppe. Morgen i
Nissaki kr. 10000
325 Billedtæppe. Eftermiddag
ved Gimare kr. 10000

fotografi

- * MARIAN HIRSCHORN
Sjælør Boulevard 131,5 tv
2500 Valby
(01) 46 27 57
- 326 Uden titel kr. 600
327 Uden titel kr. 600
328 Uden titel kr. 600
329 Uden titel kr. 700
330 Uden titel kr. 700
- * ANDREAS ENSTED JENSEN
Gersagerparken 137,5 tv
2670 Greve Strand
(02) 90 54 38
- 331 Østrigske motiver privateje
332 Østriske motiver privateje
333 Østriske motiver privateje
334 Østriske motiver privateje

- BENT PREBEN LARSEN
Karensmindevej 5a
4300 Holbæk
(03) 43 95 81
- 335 Nature Morte 2 kr. 400
336 Billeder fra den menneske-
lige udviklingshistorie 1 .. kr. 400

- * KNUD NIELSEN
Skaboeshusevej 20
5800 Nyborg
(09) 31 32 77
- 337 Huse i Nyborg II kr. 500
338 Huse i Nyborg III kr. 500
339 Huse i Nyborg V kr. 500
340 Huse i Nyborg VI kr. 500
- * ROBERT RAWSON
Frederiksværksgade 149
3400 Hillerød
(02) 25 25 62
- 341 Leeds, England kr. 450
342 Leeds, England kr. 450
343 Leeds, England kr. 450
- * SØREN STORGÅRD
Willeosegade 44
6700 Esbjerg
(05) 13 99 63
- 344 Uden titel kr. 400
345 Uden titel kr. 400
346 Uden titel kr. 400
- BENT SØRENSEN
Møllegårdsvej 41
6862 Tistrup
(05) 29 95 80
- 347 Til salg 1981 kr. 500
348 Til salg 1981 kr. 500
349 Til salg 1981 kr. 500
350 Til salg 1981 kr. 500
351 Til salg 1981 kr. 500
352 Til salg 1981 kr. 500
- * FINN THRANE
Maltvej 15
6600 Vejen
(05) 36 19 85
- 353 Dig og de andre kr. 2500

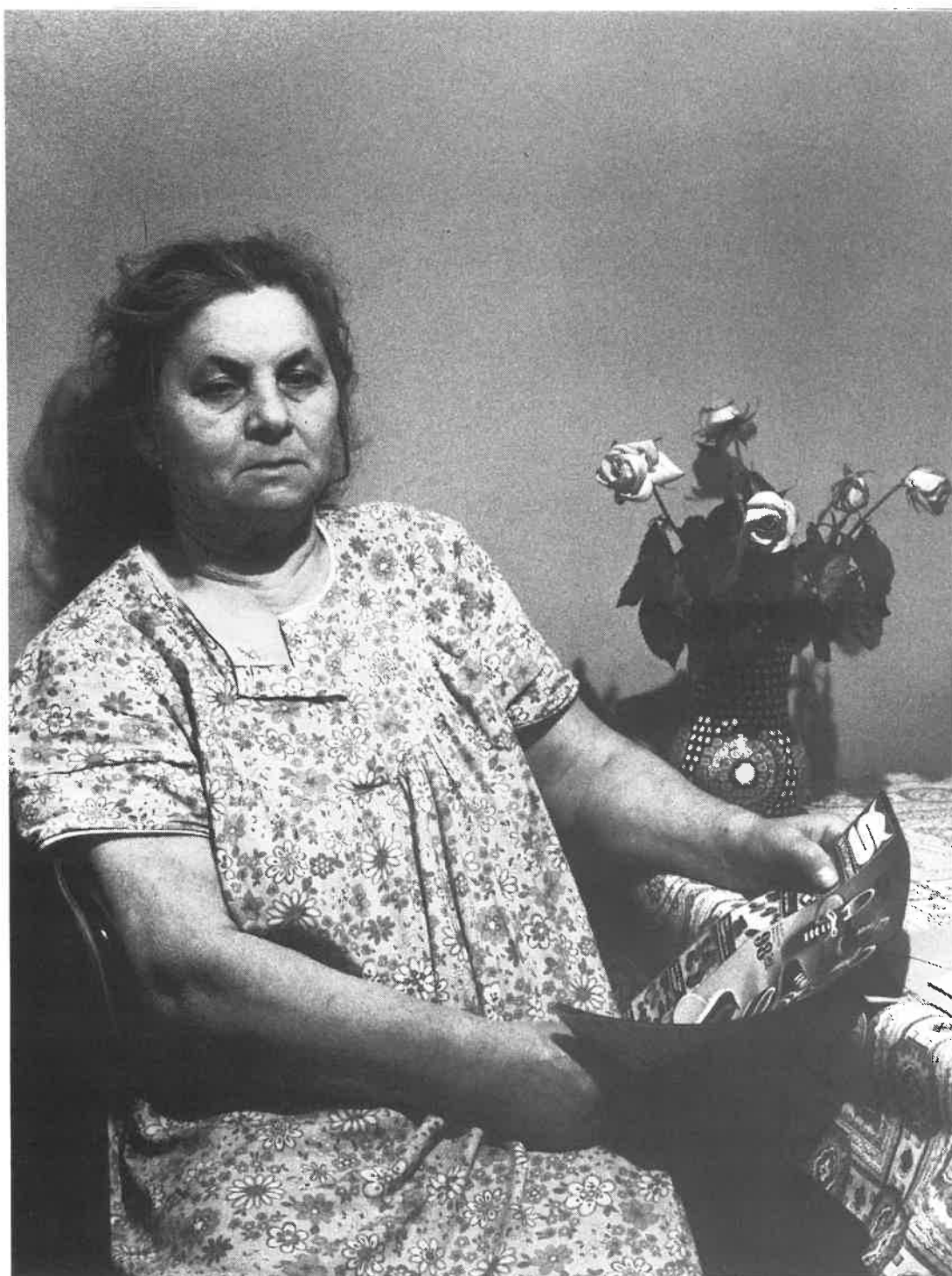

Marian Hirschorn: Uden titel

blandformer

- BIRGIT ANDERSEN-NÆRUM
Nærum Gadekær 6
2850 Nærum
(02) 80 27 36
- 354 Træcollage kr. 1500
355 Træcollage kr. 1500
356 Træcollage kr. 1500
- KARL HEINZ BOSERUP
Gyden 9, Jebjerg
8870 Langå
(06) 44 54 40
- 357 Fast Arbejde. Skala 1:10 ... kr. 2250
- KAREN JUUL FRANDSEN
Sillebjergvej 14
8740 Brædstrup
(05) 76 30 17
- 358 Papircollage kr. 400
359 Papircollage kr. 400
360 Papircollage kr. 400
361 Papircollage kr. 400
362 Papircollage kr. 400
- * PETER V. NIELSEN
Enebærvej 6
6430 Nordborg
(04) 45 09 64
- 363 Hoover kr. 250
364 Concorde kr. 150
365 Dansk natur I kr. 150
366 Dansk natur II kr. 150

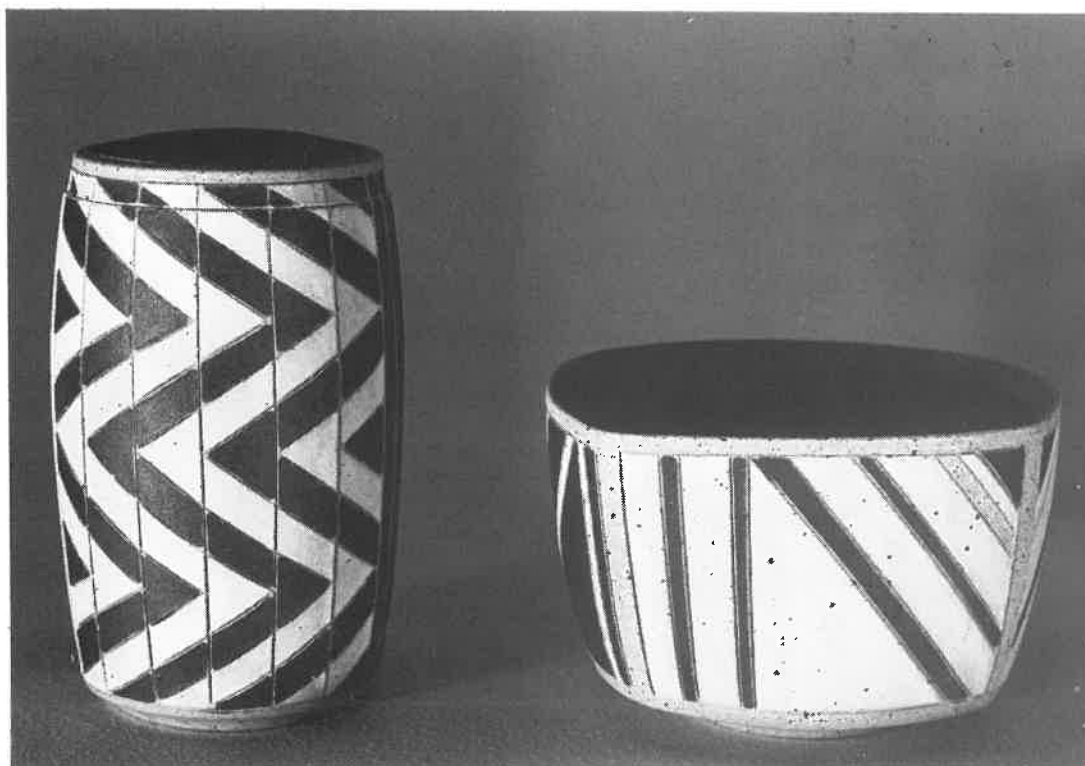

Per Rehfeldt: Lågkrukke og skål

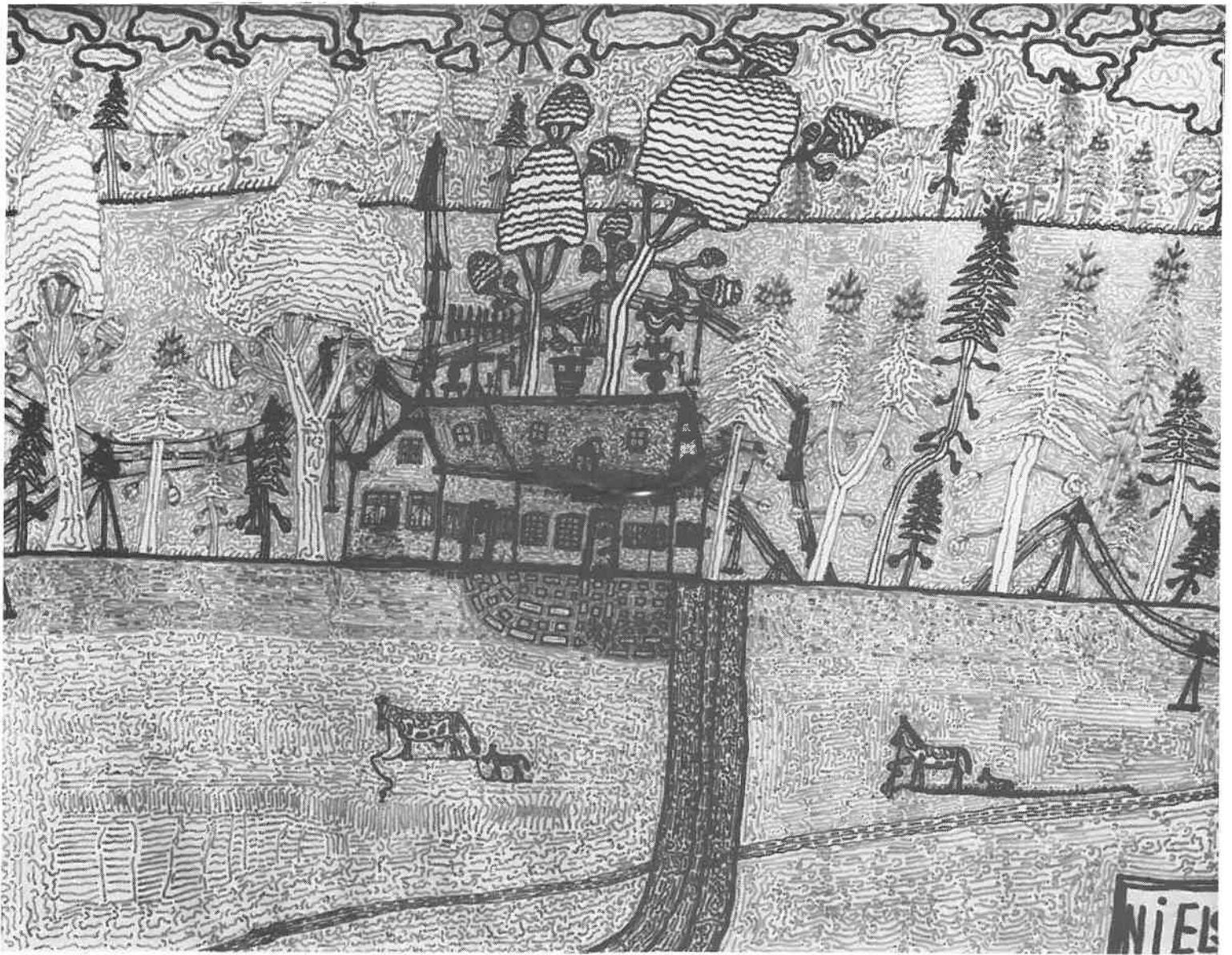

Niels Nygaard: Vårlys

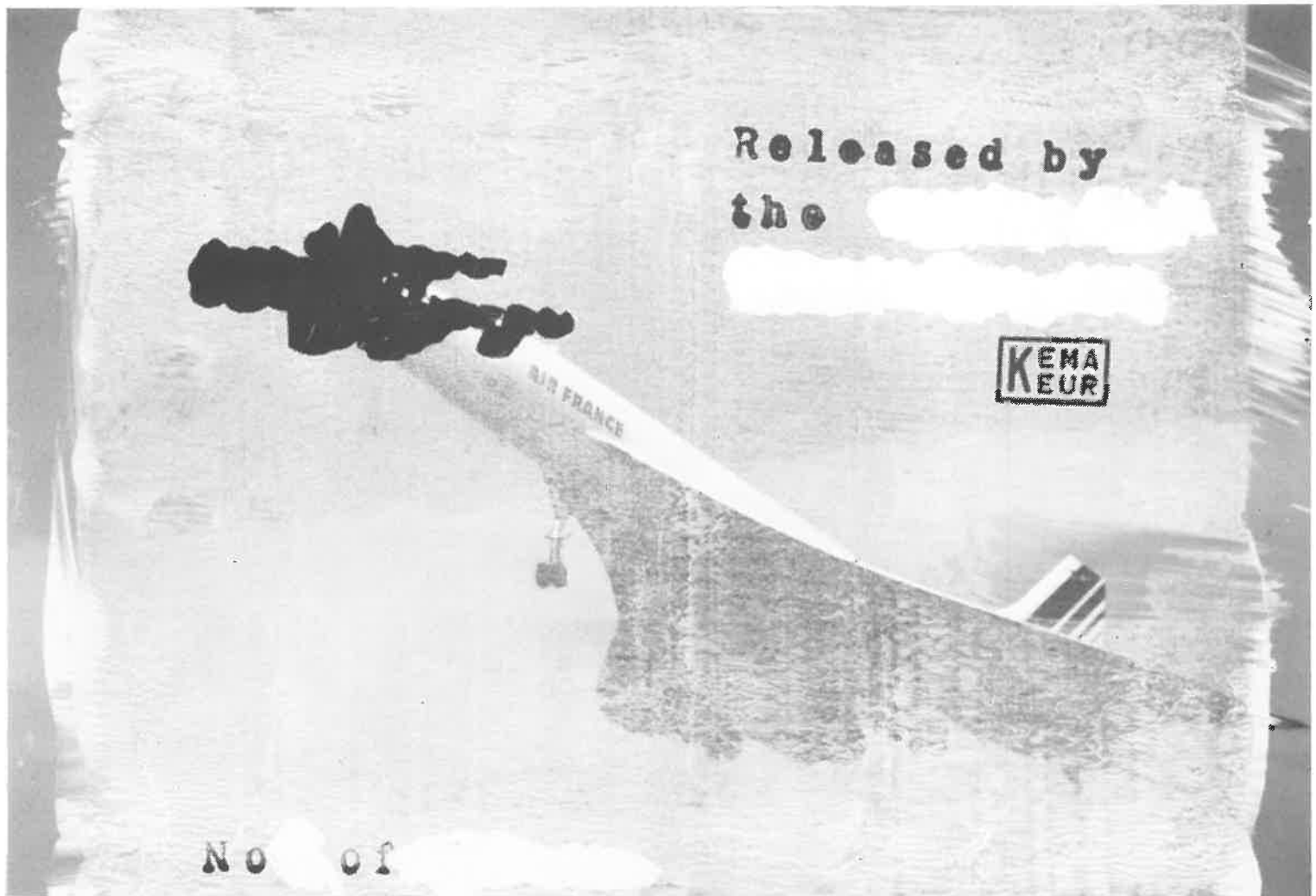

Peter V. Nielsen: Concorde

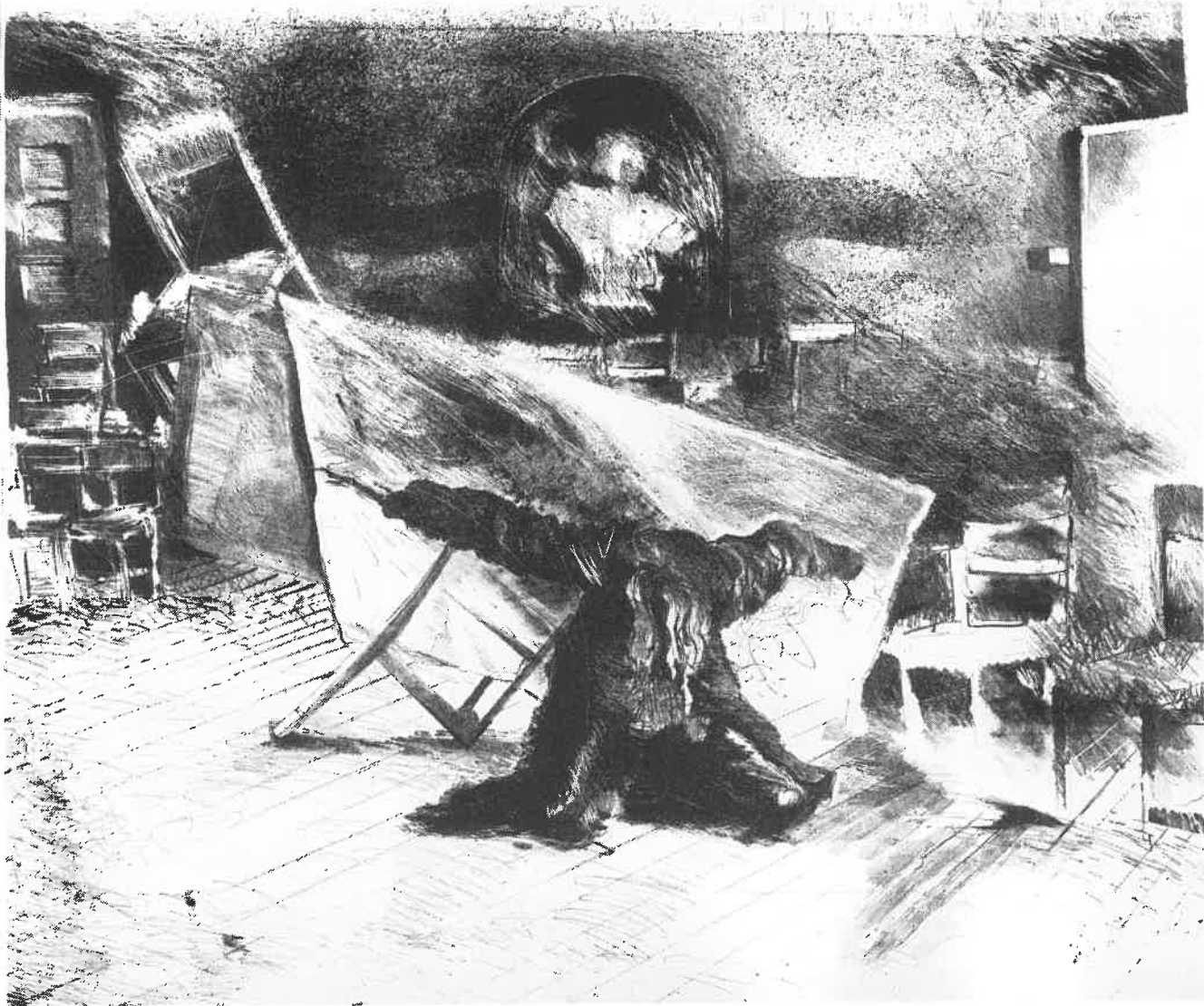

Doris Desiree Bloom: Drømme



Poul Erik Nielsen: Opstilling

**JYDSK
TEGL A/S**
6870 ØLGOD · TELEFON (05) 24 46 11

Hos os finder De ikke tomme hylder og tom snak

Det er blot en af de gode sider ved Bomiljø Glodi. Her finder De nok landets største udvalg til individuel boligindretning, ligesom det er fagfolk med indgående viden der giver råd og vejledning. – Og det koster naturligvis ikke ekstra.



**bomiljø
GLODI**

FRIMOR
STOREGADE 8 · ØLGOD
TELEFON 24 44 12

Vi præsenterer: Club 8. Ungdomsmøbler man kan bygge på.



Må vi præsentere Club 8 -det geniale danske modul-system i børne- og ungdomsmøbler. Lige til at tage med under armen.

Vi har bygget et helt Club 8 studio op i forretningen og viser gerne hvordan en enkelt pakke Club 8 kan udvikle sig til alt fra et solidt legeværelse til en smart studenter-hybel. Uden at koste en formue.

**club
8**

Ungdomsmøbler man kan bygge på.

De har for mindst

1/4 mill. kroner

Bing & Grøndahl og Kongelig kunst
at vælge imellem hos



Brunsgaards
EFTF, P. BJERGE APS
6870 ØLGOD · (05) 24 40 20
ISENKRAM · UDSTYR · PORCELÆN · KUNST · GAVER

Kunstbøger
så -



theilgaard

TORVET 2 - 6870 ØLGOD - TLF. (05) 24 40 09 - GIRO 2 26 21 77

**A/S HANS SINDBERGS
TØMMERHANDEL**

Nr. Alle - 6870 Ølgod
Telefon (05) 24 44 33



**PALLE
AGENTOFT**

Den aut. el-installatør Torvegade 17 6870 Ølgod
Tlf. 05-245211 Biltlf. 0020 318012

Kom ind og se årets største køkkennyhed helt i hvidt !



De må ikke snyde Dem selv for at se HTH's nye hvide køkken.

Det er ganske enkelt det bedste køkkenkøb i prisklassen, og det er naturligvis forsynet med Værefakta, så der ikke er nogen tvivl om kvaliteten.

Kom ind og se det i virkeligheden - sammen med de 2 andre køkkennyheder fra HTH, der også giver Dem usædvanlig meget for pengene.

**HTH Køkkener og
garderobeskabe**

HTH

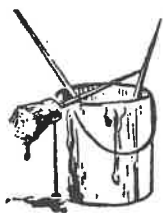

**Flügger byggefinish
Ølgod Malerforretning ApS**

Industrivej 7 . 6870 Ølgod . Telefon (05) 24 47 10

H. SKOVBO

ARKITEKT DPA

STOREGADE 11 - ØLGOD
05 - 24 45 44

COSMEA præparater

købes på **ØLGOD APOTEK**
Jernbanegade 27
6870 Ølgod
Tlf. 24 43 33

Brugsforeningerne i Ølgod kommune

ANSAGER BRUGSFORENING

Torvet 7
6823 Ansager
tlf. 29 70 09

GRØNFELDT BRUGSFORENING

Herningvej 35
6870 Ølgod
Tlf. 24 40 33

HODDE BRUGSFORENING

Vejlevej 5
6862 Tistrup
Tlf. 29 93 01

SKOVLUND BRUGSFORENING

Hovedgaden 2
6823 Ansager
Tlf. 29 22 33

STRELLEV BRUGSFORENING

Lynevej 49
6870 Ølgod
Tlf. 25 00 26

TISTRUP BRUGS

Torvet 3
6862 Tistrup
Tlf. 29 91 22

BRUGSENS SUPERMARKED

Torvet 1
6870 Ølgod
Tlf. 24 47 00

**Ingen er
fuldkommen**



-men det hjælper
at børste tænder,
morgen, middag
og aften...

**Ingen er
fuldkommen**



-men det hjælper
at børste tænder,
morgen, middag
og aften...

Lægevagten i Ølgod kommune

Tlf. 29 90 03
Tlf. 29 73 77
Tlf. 24 43 22
Tlf. 24 44 11

INGRIDS GALLERI

BILLUND BILCENTER - VEJLEVEJ 18 - BILLUND
ÅBNINGSTID: HVERDAGE 8-18 - SØNDAGE 8-16

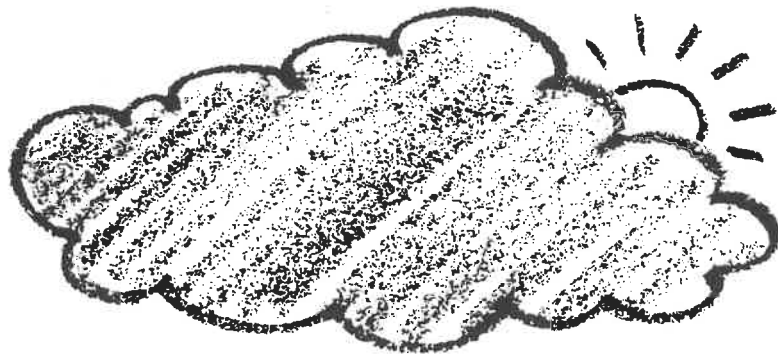

80'erne bli'r en udfordring til økonomien

- det er nu De skal sikre Dem.

Med Spar-op-lån
kan De låne 5 x Deres
egen opsparing.

Efter 1 år op til 50.000 kr.
Efter 2 år op til 100.000 kr.
Efter 3 år op til 150.000 kr.

ØLGOD SPAREKASSE

DYRLÆGERNE

**TISTRUP
SAMLINGEN**
udstilles
i
GALLERI TI
(syd for hallen)
1. - 12. juli
kl. 14-20

Bliv
medlem
af
**VESTJYSK
KUNST-
FORENING**

Henvendelse:
Møllegårdsvej 4
6862 Tistrup
Tlf. (05) 299308

KUNSTPAVILLONEN

Bliv medlem af Esbjerg Kunstforening.
Kontingent 40 kr. (unge under uddannelse 15 kr.)

*Medlemsskab giver følgende fordele:
Gratis adgang for ægtepar og børn under 16 år
til foreningens arrangementer.
Deltagelse i årlig bortlodning. Forud for hvert arrangement
modtager man skriftlig meddelelse.*

*Åbningstider: Mandag til fredag kl. 10-12 og 14-17, lørdag og
søndag kl. 10-18, onsdag endvidere kl. 19-21.
Medlemmer fri entre.
Fra 15. juni - 15. aug. ingen middagslukning.*

ESBJERG KUNSTFORENING

GÅRDEN

(tidl. Galleri Internationale)

RIBE
SKOLEGADE 4 - 05-42 16 90

Kunst, antikviteter, gl. ting,
brugskunst og tøj

Arbejdende værksteder
i mineraler og keramik.

Åbent 9-17,30, søn- og helligdage 11-17.

Buchs Kolonial

Tlf. 299006 - Tistrup

KABELRØR · SLANGER ·
KABELTAG · INDUSTRIRØR



LETBÆK PLAST

Hornevej, 6862 Tistrup, Tlf: (05) 29 91 50 / 29 94 44

Løgstrup Hegn

Løgstrup Traadvarefabrik, Tistrup A/S
6862 Tistrup, tlf: (05) 29 92 00*

*Hos den rigtige slagter
køber man kød -
hjemmelavet pålæg
og specialiteter.*

Slagter *L. Tistrup*

Storegade 16 . Telefon (05) 29 90 68 . 6862 Tistrup

Det er ingen **KUNST** at være
velklædt, når man handler hos

Bruun

SKO, HERRER- OG DRENGETØJ

6862 TISTRUP . TLF. (05) 29 90 92



VARDE BANK

- med 52 afdelinger

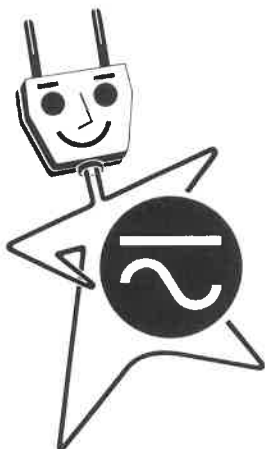

Brug den autoriserede
el-installatør

for sikkerhedens
skyld

Kurt Nielsen

aut. el-installatør
Storegade 46, Tistrup,
tlf. 299033

*Gælder det
børne- og dametøj
se da ind til*

NIELS KROGH

tlf. 299036 - Tistrup

Bedre lys på kunsten

–gennem PRIMO-SYSTEM plastvinduer

**PRIMO
PLAST** 

6862 Tistrup . Tlf. (05) 2991 77

HRYMFAXE's GALLERI

Storegade 3, 6862 Tistrup

SOMMEROPHÆNGNING

med danske og udenlandske kunstnere

28. juni - 12. juli

Åbent daglig kl. 14-20.

Lørdage og søndage endvidere kl. 10-12.

*- men der er altid
brug for godt brød*

A. G. Lorentzen

TISTRUP BAGERI

tlf. 05-299079 - 6862 Tistrup

PASSIVE MEDLEMMER AF KS

Oluf Agergaard, Tistrup
Martha og Frank Andersen, Ølgod
Ole Andreasen, Hornø
Asger Bak, Nr.Nebel
Bita og Erik Bang, Ølgod
Rigmor Bek Pedersen, Ølgod
Svend Bek Pedersen, Ølgod
Poul Berg, Nordborg
Peder og Else Bjerg, Varde
Marianne Bjørn, Varde
Birthe Borre, Varde
Solveig Bruun, Varde
Arne Chr.Buch, Tistrup
Maren Buch, Tistrup
Ejvind Busk Jensen, Sig
Dora og Johs. Christiansen, Tistrup
Elly Christensen, Skovlund
Hugo Christensen, Ølgod
Verner Junker Christensen, Ansager
Aage Dahl, Ølgod
Else Dejbjerg Kristensen, Tistrup
Per og Emilie Donslund Deskov, Esbjerg
S.E.Dyrbye Christensen, Frederiks
Alfred Fack, Tistrup
K.Foss, Tåstrup
Erna Gravesen, Tistrup
Grue-Sørensen, Ansager
Anna Margrethe Grønfeldt, Henne
J.Guldbæk Christensen, Esbjerg
Arnold Hansen, Kolding
Birthe og Erik Hansen, Ølgod
Jan Kjeld og Else Marie de Neergaard, Ølgod
Tinne Hansen, Tistrup
Ase og Bent Hansen, Tistrup
Holt, Esbjerg
Leif Højskov, Esbjerg
J. og G.Høy, Tistrup
Ase og Aage Jackerath, Varde
Niels Jakobsen, Nymindegab
Regnar Jensen, Hovborg
Ruth og Ejvind Jensen, Ansager
Erik Andreas Jessen, Esbjerg
Harry Jessen, Ølgod
Henning Jessen, Gredstedbro
Meta Jessen, Varde
Bent o.Juhl, Nordby, Fanø
Leo Kjærgaard, Hjerting
Susanne Kløvgård Rasmussen, Hesselho
Selma og Gunnar Knudsen, Ølgod
Jørgen Kreuzmann, Barslund
Bodil Køppen, Grindsted
Elly og Poul Langsig, Tistrup
Eva Lehmann, Tarm

Otto Lemholt, Varde
Helle Licht, Ølgod
Preben Licht, Ølgod
Ase og Bent Liengaard, Fredericia
Holger og Kirstine Lyhne, Tistrup
Hr. og fru Løn, Holstebro
Carsten Madsen, Tistrup
Frode Madsen, Varde
K. og H.Mandøe, Janderup
Inger Grethe Milsgård, Ølgod
Knud V.Mogensen, Grindsted
Ingo Mareiner Morgner, Nr.Nebel
Arne Mumgaard, Vrå
Møllegades Smede- og Maskinforretning,
Tistrup

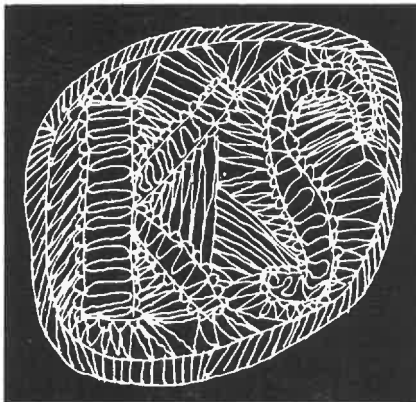

Birgitte Bruun Nielsen, Bramming
Tøns B.Nielsen, Esbjerg
Nick Nyland, Esbjerg
Hugo og Ingeborg Olsen, Ansager
Hans Pallesen, Tistrup
Kirsten Pallesen, Tistrup
Poul Madsens Boghandel, Struer
Bente Pedersen, Tistrup
Birgitte Pedersen, Tistrup
E. Pedersen, Ølgod
Gertrud Pedersen, Hegnsvig
Lene Pedersen, Ansager
Arne Petersen, Ansager

Paco Petersen, Herning
Ingeborg Plauborg, Tistrup
Johanne og Chr. Plauborg, Tistrup
H.V.Rasmussen, Tistrup
Rigmor Riisager Petersen, Ansager
Jonna Rode, Ølgod
Mie og Leo Rubæk, Hodde
Aase og Jan Rømsgaard, Hobro
Rex Schade, Ryslinge
Verner Schilling, København
H.Schurmann, Ølgod
Ove L.Sjelborg, Bramming
Ove Sjøgren, Herning
Otto Skovbjerg Thomsen, Tistrup
Inger Slivsgaard, Tistrup
Jørgen Slivsgaard, Tistrup
Mette Slivsgaard, København
Jens Chr. og Bodil Strandbygaard, Ølgod
Eli Svendsen, Tistrup
Elke Svendsen, Sydslesvig
Jens Svendsen, Sydslesvig
Sigrid Svendsen, Glejbjerg
Svend A.Svendsen, Ølgod
Thyge Svendsen, Tistrup
Henning Søgaard og Kristen Rishøj, Ølgod
Karen og Chr.Søgaard, Skjern
H.R.Søndergaard, Esbjerg
Anna Sørensen, Grindsted
Erik Sørensen, Hesselho
Gerda Sørensen, Tarm
Hans Jørgen Sørensen, Varde
Henriette Sørensen, Ansager
Jens Ibsen Sørensen, Højer
Karen og Thomas Sørensen, Hodde
Kurt Terkelsen, Nordborg
Egon Thomsen, Varde
Kirsten og Sv.Age Thorup, Ølgod
Tistrup Trælasthan, Tistrup
Erik Tved Kristensen, Tistrup
Bodil Tybjerg og Hans Vestager, Ølgod
Søren Vad, Tistrup
Gert Wassard Sørensen, Skjern
Bodil Vestergaard, Tistrup
Rigmor og Poul Vestergaard, Varde
Holger Vinten, Sønderborg
Kirsten Winther, Nr.Nebel
Ida og Orla Wium Rasmussen, Ølgod
Marianne Zenius, Barslund
Inge Secher Ølgod, Varde
Ølgod Sparekasse, Ølgod
Kamma og Harry Ørsted-Petersen, Esbjerg
Marianne og Sv.Aagaard Poulsen, Tistrup
Århus Rådhus Kunstforening, Århus

Passivt medlemskab

Enhver, der ønsker at støtte KUNSTNERNES SOMMERUDSTILLING, kan optages som passivt medlem for et årligt kontingent, der for 1981 er fastsat til 40 kr.

Hvad får man for dette kontingent?

- 1) Der tilsendes katalog over udstillingen, så snart det er trykt.

- 2) Der tilsendes partoutkort til udstillingen for 2 personer.
- 3) Man deltager i en lodtrækning om beløb til indkøb af værker på udstillingen. Lodtrækningen vil finde sted søndag den 5. juli, og man har således den sidste uge af udstillingsperioden til at foretage indkøb for sin gevinst. Den gælder kun ved køb på KS 80 og kan ikke gemmes til et følgende år.

Vindere af lodtrækning i 1980: Ejvind Busk Jensen, Sig. Ove Sjøgren, Herning. Rigmor Riisager Petersen, Ansager. Poul Madsens Boghandel, Struer.

Anna og Kr. Andersen, Tistrup. Egon Thomsen, Varde. Erna Gravesen, Tøndering. Bodil Tybjerg og Hans Vestager, Ølgod. Hr og fru Løn, Holstebro. Marianne Bjørn, Varde. Elke Svendsen, Slesvig.

Hvordan bliver man medlem?

På udstillingen ved henvendelse til kassen. Betalt katalog og entré vil blive refunderet.

Efter udstillingen ved henvendelse til Susanne Kløvgård Rasmussen, Galt-hogårdvej 3, 6780 Ølgod. Tlf. (05) 24 12 61.