

KS 93

KS 93

KUNSTNERNES SOMMERUDSTILLING

26. juni - 11. juli 1993

Hodde-Tistrup Hallen i Tistrup ved Varde

Fernisering: Lørdag den 26. juni kl. 14-17

Åbningstale ved Niels Højlund

Åbningstider: Lørdage og søndage kl. 10-19. Øvrige dage kl. 14-19.
Bemærk: Første og sidste dag lukkes kl. 17.

RUNDTVISNING:

Onsdag den 30. juni kl. 19.00 ved Karen Holst, Vamdrup.

Onsdag den 7. juli kl. 19.00 ved Ole Bjørn Petersen, Haderslev.

KS 93

Kunstnernes Sommerudstilling 1993

Censorer:

Finn Severin Bolther
Kirsten Dufour
Anne Marie Egemose
Jun-Ichi Inoue
Toni Larsen
Frank Mundt
Allan Stabell (formand)

Arbejdsudvalg:

Anette Bendixen
Bendt Christiansen
Elin Christiansen
Inger Grue-Sørensen (sekretær)
Bibi Hansen
Jørn Houborg
Bodil Kirt
Ruth Køster (kasserer)
Hanne Lorentsen
Tove Beck Madsen
Ellen Nørager
Ove Nørager
Esther Toft Rasmussen
Kristian Toft Rasmussen
Bjarke Regn Svendsen
Thyge Svendsen
Alex Wraae

Arbejdsudvalgets adresse:

Kunstbygningen
Lærkevej 21
6862 Tistrup
75 29 98 25

Pressesekretær:

Tove Beck Madsen
Hjerting Strandvej 49
6710 Esbjerg V
75 11 51 84

Ophængning:

Solveig Lohne
Frank Mundt
Allan Stabell

Katalog:

Bjarke Regn Svendsen
Thyge Svendsen

Foto:

Niels Jakobsen

Plakatillustration:

Rolf Mogensen: Teratologerne

Katalogforside:

Susanne Vestergård: Brian

Tryk:

P. E. Offset & Reklame A/S

Sponsor:

Varde Bank

Lidt statistik:	Maleri	Grafik	Skulptur	Kunsth.	Tekstil	Foto	Blandf.	I alt
Indsendte arbejder	1583	735	133	205	133	146	215	3150
Indsendere	317	131	32	41	32	27	43	623
Antagne arbejder	59	109	5	6	12	12	14	217
Repræsenterede kunstnere	23	27	2	1	3	4	4	64
Førstegangsudstillere på KS	15	15	2	1	2	3	3	41



Arets censorer. Stående fra venstre: Toni Larsen, Frank Mundt og Finn Severin Bolther. Siddende fra venstre: Anne Marie Egemose, Allan Stabell og Kirsten Dufour. Forrest: Jun-ichi Inoue.

FORORD

Af Allan Stabell

I Danmark har vi flere anerkendte, censurerede udstillinger fordelt over det ganske land, så enhver, der beskæftiger sig med maleri, skulptur, grafik o. a. har mulighed for at indsende sine værker til denne udstillingsform. Måske er det et specielt dansk fænomen - jeg ved det egentlig ikke. Jeg mener at have hørt, at i andre lande har kunstnerne stort set kun gallerierne, kunsthandlerne og museerne at henvende sig til.

De censurerede udstillinger er en del af det danske kunstsystem, som kunstnerne er "nødt til" at udstille på for at komme videre i kunstlivet (hierarkiet). Det er et vigtigt led i dansk udstillingsliv, og det er her, de unge starter deres kunstneriske løbebane.

På de censurerede udstillinger kan det hænde, at de ældre kunstnere "får øje" på de unge talenter. På den måde kan der opstå invitationer til at udstille i andre sammenhænge, f. eks. som gæstestudenter i en sammenslutning. Hvis man ellers synes, det er interessant!!

I kunstverdenens hierarkiske system er det kunstnerne, der sidder og bestemmer i diverse udvalg. Vi har akademiet med alle dets udvalg, BKF og kunstnersamfundet, hvorfra medlemmerne til akademiet rekrutteres., og ikke at forglemme diverse legatbestyrelser. I denne pyramideformede opbygning er det kunstnerne, der sidder og bestemmer og foreslår hinanden til de forskellige udvalg/udstillinger o.s.v. Det er kolegaernes mening om det kunstneriske arbejde, der gælder, for at komme videre i systemet. Det er godt nok at sælge for at få dækket sine udgifter, men det er ikke "salget", som bringer en videre.

Når en censurkomité træder sammen, hviler der et stort ansvar på dens skuldre. Det er ganske få ting, medlemmerne i komitéen skal tage hensyn til i dette arbejde, og det kan være ganske hårdt at efterleve.

- 1) At være redelige over for værkerne.
- 2) At følge deres overbevisning.
- 3) At kunne erklære sig inhabil, hvis forhåndskendskab er til stede.
- 4) At kunne forlade en censurkomité, hvis dette bliver nødvendigt.

En censureret udstilling er ikke, i sit udgangspunkt, et kommercielt foretagende. I teorien kan en censurkomité forkaste alle indsendte arbejder, hvis den mener, værkerne ikke er gode nok. Men heldigvis er det ikke sådan. Nogle arbejder bliver optaget - andre ikke, sådan er det!!

De kunstnere, hvis værker ikke bliver optaget, vil næsten altid blive kede af det og føle sig uretfærdigt behandlet - det er forståeligt. Men en censurkomité behøver nødvendigvis ikke have ret i sin censurering. Censurkomitéers valg af arbejder vil altid

være ud fra gennemsnittet af censurkomitéens sammensætning.

Overordnet mener jeg, at de censurerede udstillinger er med til at præge kunstopfattelsen hos publikum, selv om der i de sidste ca. 10 år er sket store forandringer inden for kunsten. Og selv om det kan være vanskeligt at følge med udviklingen, så kan et enkelt værk på stedet, og uanset tilhørsforholdet til en bestemt kunstretning, være en afgørende oplevelse. Det er først efter oplevelsen, muligheden for de mange refleksioner, diskussioner (samtaler) opstår.

Publikum kan få en berigende oplevelse, og det kan være med til, at man anskuer sit liv fra en lidt anden vinkel og dermed ændrer adfærd. Når jeg bevæges af f. eks. medie billeder - det kan være angst, sorg, glæde etc. - så vil jeg påstå, at det i denne sammenhæng kan kaldes overfladiske følelser. Derimod tror jeg på, at kunsten kan bære fremtidens visioner i sig. Den kan vække finere følelser til live - følelser, som endnu savner navn. Med andre ord kan kunst bruges som erkendelsesredskab. Jeg vil opfordre publikum til at være yderst opmærksom over for kunstværkerne.

Der er inden for de sidste 10-15 år blevet bygget mange nye museer i Europa og specielt i Tyskland. Der har ligefrem været en slags konkurrence delstaterne imellem om hvem, der har et nyt museum eller ej. Med et nyt museum kunne kunsthistorikerne så spejle ud i horisonten efter den helt nye kunst og dermed bryste sig af at være "på forkant" med tiden. Årsagen er vel ønsket om stigende publikumsbesøg og dermed en selvforståelse af ens eget værd/uundværlighed.

Det kan diskuteres, om dette at være "på forkant" med tiden er museernes opgave. Måske skulle man kalde disse nye museer noget andet end museer!! Dette med at forsøge sig, at være "på forkant" med tiden er noget rent sludder. Der har aldrig været så meget pluralisme i kunsten/samfundet som lige nu. Det er kun historien, som kan sortere fra og vise eftertiden, hvad der har betydning. Dette glemmes ofte i debatten af de involverede parter. Kunsten arbejder ikke i faste baner - den er i konstant bevægelse.

Det er imponerende, at KS har kræfter til år efter år at stable dette arrangement på benene. Derfor er det også vigtigt at lave så kvalitativ en udstilling som muligt, for derigennem at vise KS's berettigelse.

Jeg håber, pressen forstår den seriøsitet, der bliver lagt for dagen, og anmelder udstillingen (og ikke kun omtaler den). Nogen gange kunne jeg ønske mig, at kunstanmeldere (i hele landet) var åremålsansatte. Dette ville, måske, gavne niveauet generelt.

Til sidst ønsker jeg KS held og lykke mange år fremover.



Glimt fra censureringen.





Et * foran en kunstners navn betegner, at vedkommende ikke tidligere har været repræsenteret på den censurerede kunstudstilling i Tistrup.

maleri

* ANNETTE AGERLUND

Hulegården
Hulegårdsvej 7
4100 Ringsted
53 67 94 09

- 1 En rejsestemning. Oliemaleri.
140 x 190 cm. kr. 15000
2 Mellem lys & mørke I.
Oliemaleri. 140 x 190 cm. kr. 15000

* KIRSTEN BRØNDUM

Apholmenvej 41
9900 Frederikshavn
98 42 29 82

- 3 Frugt i fad. 40 x 50 cm. kr. 1800
4 Opstilling med frugt.
40 x 50 cm. kr. 1800
5 Opstilling. 60 x 45 cm. kr. 1900

* FRANK BUSK

Buchwaldsgade 15, st. th.
5000 Odense C
66 17 90 13

- 6 Sommerfugle. 89 x 126 cm. kr. 8500
7 Ildtunge. 89 x 116 cm. kr. 8500

* BIRGIT DALUM

Gøgevang 66
2970 Hørsholm
42 86 66 03
35 36 31 08

- 8 Rundt om Chieng Mai. Farveskitse I. 200 x 120 cm. kr. 5000
9 Rundt om Chieng Mai. Farveskitse II. 200 x 120 cm. kr. 5000

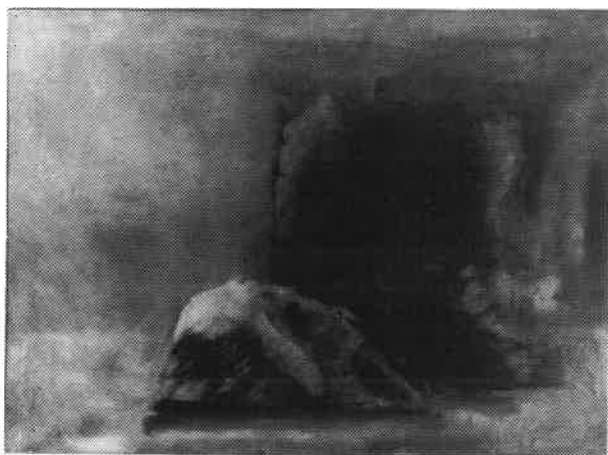

Anette Agerlund: Mellem lys og mørke I.

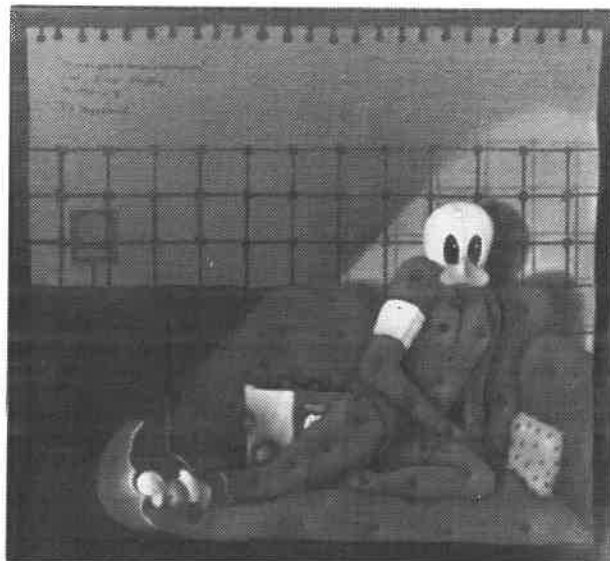

Jens Jalling: Genert Model.

- 10 Rundt om Chieng Mai. Farveskitse III. 200 x 120 cm. kr. 5000
11 Rundt om Chieng Mai. Farveskitse IV. 200 x 120 cm. kr. 5000
12 Rundt om Chieng Mai. Farveskitse V. 200 x 120 cm. kr. 5000
13 Rundt om Chieng Mai. Farveskitse VI. 200 x 120 cm. kr. 5000

CHARLOTTE FOGH

Skolegade 33, 3 tv.
8000 Århus C
86 19 64 58

- 14 Pol 1. 159 x 130 cm. kr. 8000
15 Pol 2. 159 x 130 cm. kr. 8000

* GERARDUS MARIE GROENEMEIJER

Fynsvej 61, st.
6000 Kolding
75 52 74 60

- 16 De Maurits. 200 x 130 cm. kr. 4000
17 De Domaniale. 200 x 130 cm. kr. 4500

INGUN HANSEN

Pjentedamsgade 7 A, st. m. f.
5000 Odense C
66 12 24 07

- 18 Landskab. 24 x 27 cm. kr. 1900
19 Landskab. 27 x 30 cm. kr. 2400
20 Rødt billede. 30 x 34 cm. kr. 2400

JENS JALLING

Ballesvej 34
8543 Hornslet
86 99 63 04

- 21 Genert Model. 60 x 66 cm. kr. 3960
22 Lad dem der finder lyset selv
bære det I. 76 x 71 cm. kr. 5336
23 Lad dem der finder lyset selv
bære det III. 76 x 71 cm. kr. 5336

EVA JENSEN

Kollerup Strandvej 103
9690 Fjerritslev
98 21 29 29

- 24 Zorro. 80 x 92 cm. kr. 3600
25 Tango. 68 x 88 cm. kr. 3200
26 Livredder. 95 x 110 cm. kr. 4000



Lisbeth Neigaard: Hest.



Eva Jensen: Tango.

- * LISBETH NEIGAARD
St. Billes Torv 6, st. th.
8200 Arhus N
86 10 03 17
- 38 Hest. 150 x 115 cm. kr. 6000
- * SUSANNE OLESEN
Strandhusvej 39
8250 Egå
86 74 11 47
- 39 Uden titel. 105 x 125 cm. kr. 5000
- 40 Uden titel. 105 x 125 cm. kr. 5000
- 41 Uden titel. 105 x 125 cm. kr. 5000
- 42 Uden titel. 105 x 125 cm. kr. 5000
- 43 Uden titel. 105 x 125 cm. kr. 5000
- ASGER BUUS OLSEN
Ørstedsgade 5
7100 Vejle
75 83 56 39
- 44 Way op. 200 x 130 cm. kr. 9000
- 45 Nattens dronning danser.
200 x 145 cm. kr. 9000
- * FRODE PEDERSEN
Lysholmparken 57
Osted
4000 Roskilde
42 39 77 50
- 46 Arrig og utænmet. 100 x 92 cm. . kr. 5000

- * PER KJÆRSGAARD JENSEN
Læssøgade 9, 1 tv.
5000 Odense C
65 91 92 11
- 27 Uden titel. 97 x 130 cm. kr. 6000
- 28 Uden titel. 100 x 130 cm. kr. 6000
- * SUSANNE LUND JENSEN
Willemoesgade 24, 4
8200 Arhus N
86 16 52 09
- 29 Gavemodtagerens glæde.
53 x 65 cm. kr. 1400
- 30 Teatime. 53 x 65 cm. kr. 1400
- 31 Rejseklar. 53 x 65 cm. kr. 1400
- * ASTRID LIEBING
Risdalsvej 36, vær. 111
8260 Viby J
86 14 87 85
- 32 Uden titel. 100 x 120 cm. kr. 10000
- 33 Uden titel. 100 x 120 cm. kr. 10000
- * BIRGITTE LYKKE MADSEN
Vesterbro 13, gården
5000 Odense C
66 17 76 76
- 34 Torso-landskab. 140 x 110 cm. .. kr. 8500
- 35 Konfrontation. 105 x 95 cm. kr. 6000
- 36 Bord til 2. 99 x 85 cm. kr. 5500
- * ROLF MOGENSEN
Hollændervej 25, 2
6000 Kolding
75 50 80 47
- 37 Teratologerne. 165 x 95 cm. kr. 8000

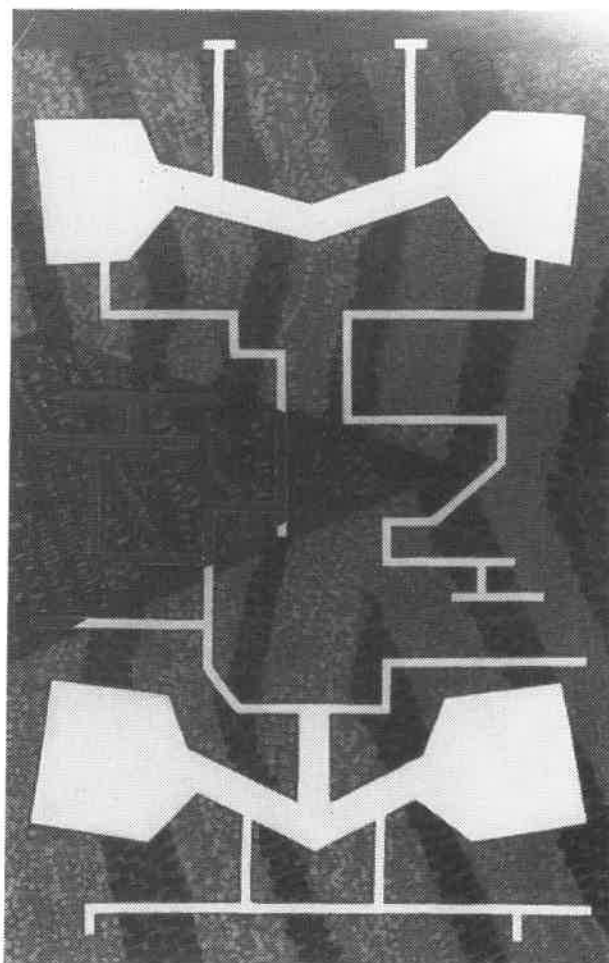

Gerardus Marie Groenemeijer: De Domaniæle.



Susanne Olesen: Uden titel.

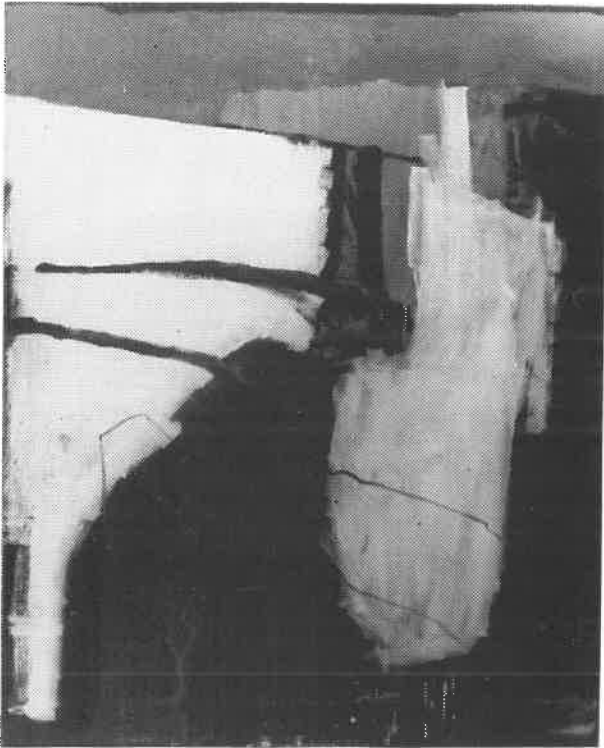

Charlotte Fogh: Pol 1.

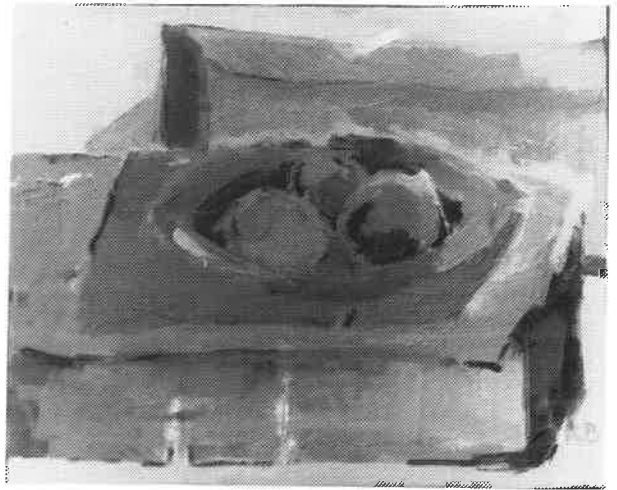

Kirsten Brøndum: Opstilling med frugt.

MICHAEL ERNST PEDERSEN

Kontorvej 57
2860 Søborg
39 69 24 29

- 47 Varm dag i august. privateje
97 x 130 cm.

JØRGEN ROSENGAARD

Strandvejen 36, 1
5500 Middelfart
64 41 66 15

- 48 MIG I MALERI. 140 x 110 cm. kr. 10000
49 MIG I MALERI. 140 x 110 cm. kr. 10000
50 MIG I MALERI. 140 x 110 cm. kr. 10000

* BIRGITT SHOLA STARP
c/o Galleri Bellavista

Østervej 13
4760 Vordingborg
53 77 72 37

- 51 Sphinx. 70 x 82 cm. kr. 6500
52 Seme (spire). 63 x 82 cm. kr. 6500
53 Hide by the moon. 70 x 70 cm. .. kr. 6500

SØREN TOUGAARD

Sønderskovvej 4
Nordenskov
6800 Varde

- 54 Undergrund. kr. 4000
55 Stormen. kr. 3800
56 Neutral. kr. 1600

* ERIK ØSTERGAARD

Skt. Gertrudsstræde 2, 1
5000 Odense C
65 90 76 17

- 57 5 minutter i 12. 120 x 175 cm. . kr. 8000
58 Venten. 100 x 145 cm. kr. 6000
59 Forladt. 60 x 80 cm. kr. 3000

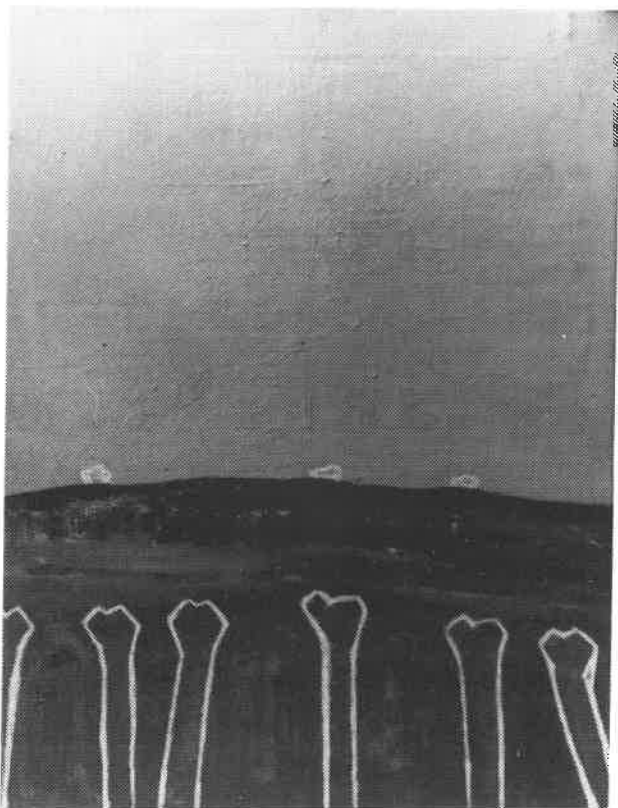

Søren Tougaard: Neutral.

grafik

* DORTHE BØTKER
01e Rømersgade 94, st. tv.
8000 Århus C
86 12 92 23

- | | | |
|----|---------------------------------------|-----|
| 60 | Grønsealand I. 16,3 x 19,6 cm. .. kr. | 750 |
| 61 | Grønsealand II. 13,2 x 11,5 cm. . kr. | 750 |
| 62 | Grønsealand IV. 16,3 x 19 cm. ... kr. | 750 |

* LONE DUEHOLM
Bredevej 77
2830 Virum
42 85 72 94

- | | | |
|----|--|-----|
| 63 | Tung af sorg. 16 x 16 cm. kr. | 900 |
| 64 | Mit barn flyver. 16 x 16 cm. ... kr. | 900 |
| 65 | Parat til at danse.
16 x 16 cm. kr. | 900 |
| 66 | Nattevagtens angst.
16 x 16 cm. kr. | 900 |
| 67 | Den døde mor. 16 x 16 cm. kr. | 900 |
| 68 | Min mor uden cancer.
16 x 16 cm. kr. | 900 |

* ANNE DUER
Henrik Pontoppidansgade 8, 1 tv.
8000 Århus C
86 20 26 29

- | | | |
|----|---|-----|
| 69 | Figurer i rum. "En kold tid".
21,5 x 29,5 cm. kr. | 850 |
| 70 | Figurer i rum. "Tiden går".
28,5 x 22 cm. kr. | 850 |
| 71 | Figurer i rum. "Skabele".
24,5 x 16 cm. kr. | 850 |



Anne Duer: Figurer i rum. "Tiden går".



Lone Dueholm: Den døde mor.

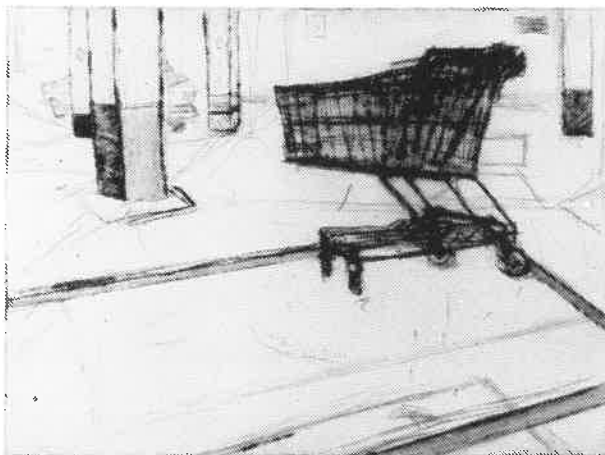

Peter Kofoed Thomsen: Uden titel.

* SOLVEIG DÜHRING
Risbjerggårds Allé 70
2650 Hvidovre

- | | | |
|----|-------------------------------|-----|
| 72 | Fra mit atelier I. kr. | 800 |
| 73 | Fra mit atelier II. kr. | 800 |
| 74 | Fra mit atelier III. kr. | 800 |
| 75 | Fra mit atelier IV. kr. | 800 |

* ANNETTE FROSTHOLM
Ivar Huitfeldtsvej 49, st.
8200 Århus N
86 10 41 56

- | | | |
|----|---|------|
| 76 | Tegning. Bly + kridt.
14 x 14 cm. kr. | 1000 |
| 77 | Tegning. Bly + kridt.
14 x 14 cm. kr. | 1000 |

* LISE HEE
Brumleby 86 Inspektørblokken N 26
2100 København Ø
35 26 05 16

- | | | |
|----|----------------------|-----|
| 78 | Opstilling. kr. | 500 |
| 79 | Opstilling. kr. | 400 |
| 80 | Radering. kr. | 300 |
| 81 | Radering. kr. | 250 |



Lise Hee: Opstilling.

BIRGITTE HJORT
 Lollandsvej 26, 1 th.
 2000 Frederiksberg
 31 86 09 10
 42 37 14 34

- | | | | |
|----|---|-----|------|
| 82 | "Den som søger skal finde" /
Valget. Tegning. | kr. | 1000 |
| 83 | "Den som søger skal finde" /
Lyset. Tegning. | kr. | 1000 |
| 84 | "Den som søger skal finde" /
Korsvejen. Tegning. | kr. | 1000 |
| 85 | "Den som søger skal finde" /
Labyrinten. Tegning. | kr. | 1000 |
| 86 | "Den som søger skal finde" /
Kampen med dragen. Tegning. | kr. | 1000 |
| 87 | "Den som søger skal finde" /
Selverkendelse + ny søgen.
Tegning. | kr. | 1000 |

CHARLOTTE HJORTH

Nyvej 5
 Gl. Rye
 8680 Ry
 86 89 86 24

- | | | | |
|----|--|-----|-----|
| 88 | "Kejserindens pengebuste",
Selma Lagerlöf 2. Oliekridt.
24 x 19 cm. | kr. | 700 |
| 89 | "Kejserindens pengebuste",
Selma Lagerlöf 4. Oliekridt.
24 x 19 cm. | kr. | 700 |
| 90 | "Kejserindens pengebuste",
Selma Lagerlöf 5. Oliekridt.
24 x 19 cm. | kr. | 700 |
| 91 | "Kejserindens pengebuste",
Selma Lagerlöf 6. Oliekridt.
24 x 19 cm. | kr. | 700 |

* ERLING BUDE JENSEN

Hjelmensgade 19, 2
 8000 Aarhus C
 86 18 83 71

- | | | | |
|----|--|-----|------|
| 92 | Faldende ridder.
Ca. 20 x 20 cm. | kr. | 500 |
| 93 | Slagmark. Ca. 27 x 24 cm. | kr. | 500 |
| 94 | Ubeskyttet. 60 x 44 cm. | kr. | 1200 |
| 95 | Ensom kamp. 40 x 39 cm. | kr. | 1000 |

* ESBEN JENSEN

Dansgade 2 A, kld.
 8260 Viby J.
 75 76 10 15

- | | | | |
|----|------------------------------|-----|-----|
| 96 | Uden titel. 14 x 17 cm. | kr. | 250 |
| 97 | Uden titel. 19 x 16 cm. | kr. | 300 |

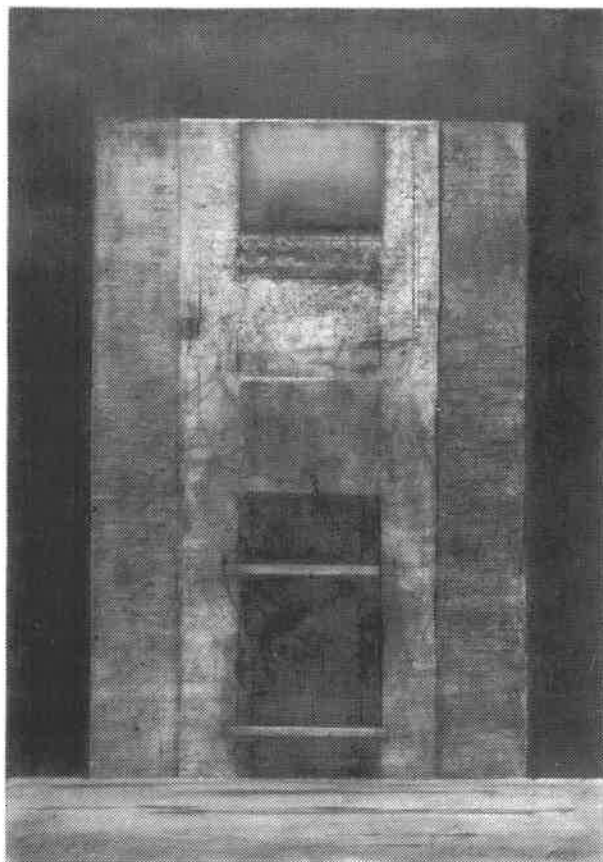

Ole Holm Larsen: Et aflukke.

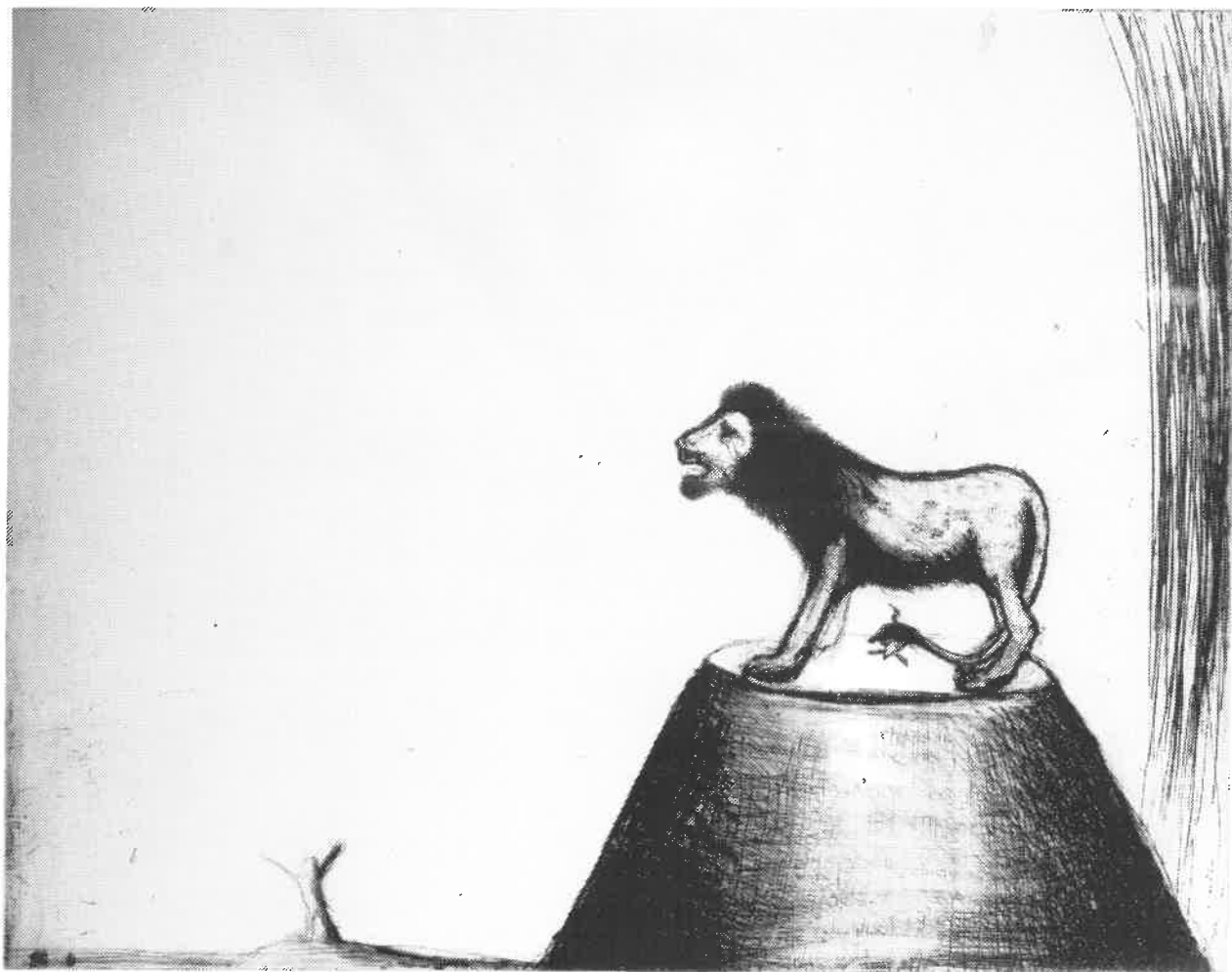

Thurit Sørensen: Uden titel.

98	Uden titel. 17,5 x 20,5 cm. kr.	300
99	Uden titel. 17 x 17,5 cm. kr.	300
100	Uden titel. 20,5 x 24 cm. kr.	300
101	Uden titel. 22 x 15,5 cm. kr.	300

HANS DITLEV JENSEN

Kaløvej 14
8410 Rønde
86 37 15 19

102	Koldnål. 17,2 x 21,5 cm. kr.	1000
103	Koldnål. 17,5 x 21,8 cm. kr.	1000
104	Koldnål. 17 x 21,5 cm. kr.	1000
105	Koldnål. 19,8 x 22,7 cm. kr.	1000

POUL ERIK JOHANSEN

Mejlsvej 53
6800 Vårde
75 26 12 86

106	Uden titel. Tegning. kr.	3500
-----	-------------------------------	------

* BRITTA KJÆRULFF

Traneholmen 37
3460 Birkerød
42 81 53 65

107	Made in Gemark. 50 x 66 cm. ... kr.	2900
108	Under... 65 x 50 cm. kr.	2900
109	Folkeafstemning. 65 x 50 cm. ... kr.	2900

OLE HOLM LARSEN

Cøhlmannsvej 45
6000 Kolding
75 50 50 27

110	Etagebyggeri med udvidelses- muligheder. 23 x 16 cm. Blyant..... kr.	700
111	Forskansning. 23 x 16 cm. Blyant. kr.	700
112	Scene - hilset være den, der ikke kommer. 21 x 30 cm. Blyant. kr.	1000
113	Spærring. 30 x 21 cm. Blyant. .. kr.	1000
114	Et aflukke. 30 x 21 cm. Blyant. kr.	1000
115	Udsigtstårn. 30 x 21 cm. Blyant. kr.	1000

ANDERS QUIST NIELSEN

Hans Tausensgade 7, 2
5000 Odense C
66 11 76 30

116	Uden titel. kr.	800
117	Uden titel. kr.	800
118	Uden titel. kr.	800
119	Uden titel. kr.	800
120	Uden titel. kr.	800

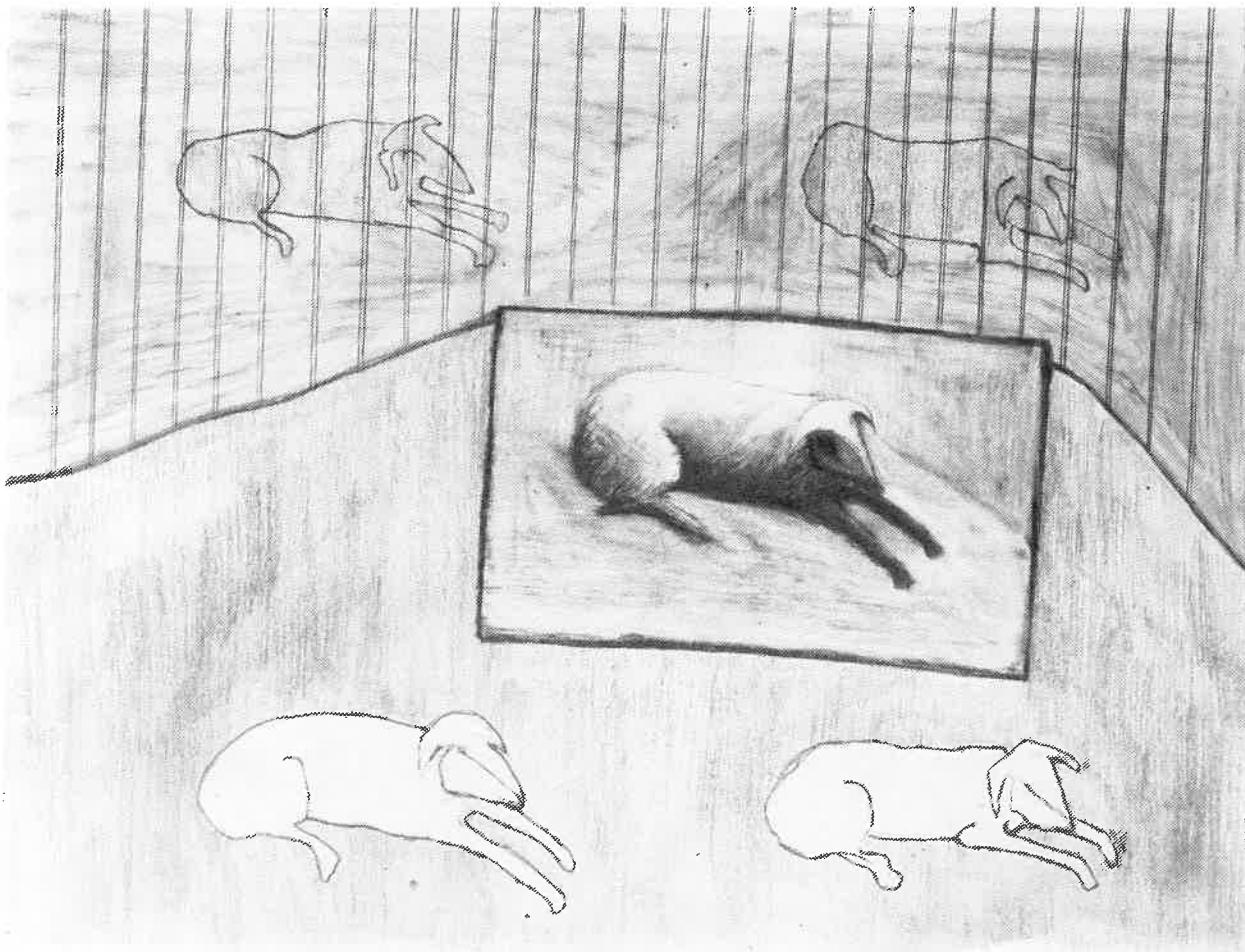

Lisbeth Thingholm: Uden titel.

- * CAMILLA OTTESEN
 Pileallé 39, 4
 2000 Frederiksberg
 31 31 06 92
- 121 Fritidshuset. Tegning.
 42 x 60 cm. kr. 2500

- 122 Byhuset. Tegning. 40 x 50 cm. .. kr. 2000
 123 Ørkenhuset. Tegning.
 40 x 50 cm. kr. 2000

- * CHRISTINA POULSEN
 Sjællandsgade 90, st.
 8000 Århus C
 86 18 93 56
- 124 Tjørnetræer. kr. 1000
 125 Træ. kr. 1000
 126 Æbletræ. kr. 1000

- YAHYA AZIZGHODSI POUR
 Fraugde Byevej 20
 5220 Odense SØ
 65 97 29 21
- 127 Uden titel. 20 x 24,5 cm. kr. 900
 128 Paradis i haven. 20 x 24,5 cm. . kr. 950
 129 Uden titel. 19,3 x 24,5 cm. kr. 900
 130 Uden titel. 17,3 x 19,3 cm. kr. 800
 131 Uden titel. 17 x 14,5 cm. kr. 700

- * SVEN ROSE
 Hjortevænget 67
 2880 Bagsværd
 44 44 04 11
- 132 Udgang. 26 x 17 cm. kr. 600
 133 Proces. 27 x 18 cm. kr. 600
 134 Undvigelse. 26 x 17 cm. kr. 600
 135 Indgang. 27 x 18 cm. kr. 600



Yahya Azizghodsi Pour: Grafik.

* KATE SKJERNING

Ødisvej 43
6070 Christiansfeld
75 57 32 36

136	Mormor I. 91 x 118 cm.	kr.	3100
137	Mormor II. 91 x 118 cm.	kr.	3100
138	Barndom. 91 x 118 cm.	kr.	3000
139	Familie. 91 x 118 cm.	kr.	3000

GORM SPAABÆK

Tryvej 74
Try
9330 Dronninglund
98 84 24 02

140	Egen, aften, eftersommer. Koldnålsradering. 100 x 130 cm.	kr.	5000
141	Træet, dalen, februar. Koldnålsradering. 115 x 75 cm.	kr.	3000
142	Vækster, aften, Rosenby. Koldnålsradering. 115 x 75 cm.	kr.	3000

* KENT SØRENSEN

Ansvej 32
8600 Silkeborg

143	En dag jeg kom til dette sted. 19,8 x 15 cm.	kr.	400
144	Notat. 21 x 12 cm.	kr.	400
145	Notat. 14 x 9,5 cm.	kr.	300

THURIT SØRENSEN

Nørregade 15
9631 Gedsted
98 64 52 90

146	Uden titel. 50 x 60 cm.	kr.	950
147	Uden titel. 50 x 60 cm.	kr.	900
148	Uden titel. 50 x 60 cm.	kr.	1100
149	Uden titel. 50 x 46 cm.	kr.	900

LISBETH THINGHOLM

Reventlowsvej 47, 1 tv.
5000 Odense C
65 90 85 17

150	Uden titel. 32 x 24 cm.	kr.	600
151	Uden titel. 32 x 24 cm.	kr.	600
152	Uden titel. 32 x 24 cm.	kr.	600
153	Uden titel. 32 x 24 cm.	kr.	600
154	Uden titel. 25,5 x 18,5 cm.	kr.	500



Hans Ditlev Jensen: Koldnål.



Christina Poulsen: Træ.

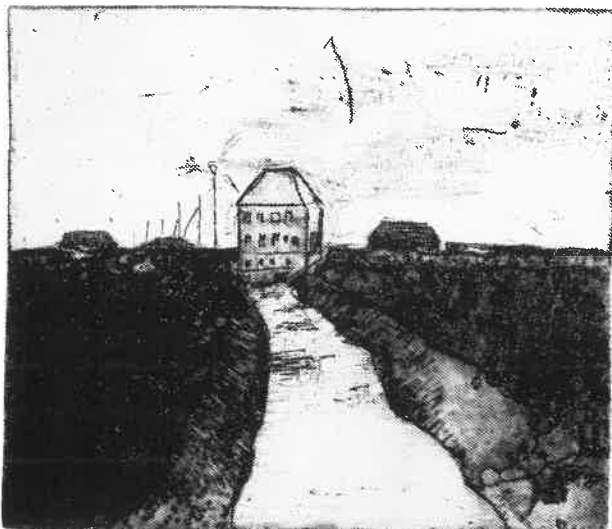

Dorthe Bøtker: Grænseland IV.

PETER KOFOED THOMSEN

Dannebrogsgade 10, 2 th.
8000 Århus C
86 13 84 59

155	Uden titel. Koldnål på offsetplade. 29,5 x 39,7 cm. ...	kr.	875
156	Uden titel. Koldnål på offsetplade. 29,5 x 39,7 cm. ...	kr.	875
157	Uden titel. Koldnål på offsetplade. 29,5 x 39,7 cm. ...	kr.	875
158	Uden titel. Koldnål på offsetplade. 29,5 x 39,7 cm. ...	kr.	875
159	Uden titel. Koldnål på offsetplade. 29,5 x 39,7 cm. ...	kr.	875

SUSANNE VESTERCARD

Janus la Coursgade 7, 4 th.
8000 Århus C
86 18 21 78

160	Susanne. Ætsning/radering. 20 x 25 cm.	kr.	690
161	Brian. Radering. 20 x 25 cm. ...	kr.	690

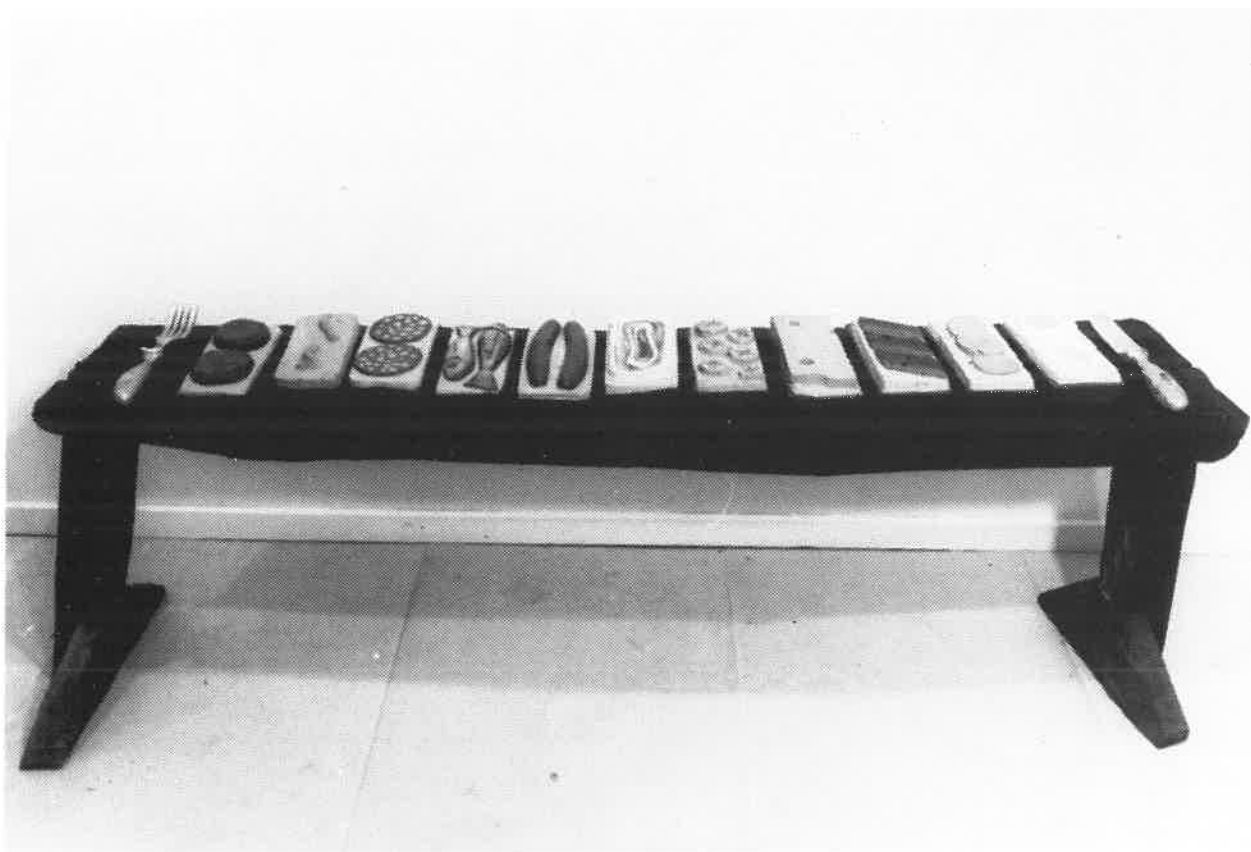

Niels Rahbæk: Danish Pastry.

- | | | | |
|-----|--|-----|-----|
| 162 | Peter. Ætsning/radering.
20 x 25 cm. | kr. | 690 |
| 163 | Leif. Ætsning/radering.
20 x 25 cm. | kr. | 690 |
| 164 | Kurt. Ætsning/radering.
20 x 25 cm. | kr. | 690 |
| 165 | Ulla. Ætsning/radering.
20 x 25 cm. | kr. | 690 |

* SIGNE VISNEK
Korsgade 22, st. tv.
2200 København N
35 37 11 62

- | | | | |
|-----|---|-----|-----|
| 166 | Assistens Kirkegård i
København. 70 x 100 cm. | kr. | 800 |
| 167 | Assistens Kirkegård i
København. 70 x 100 cm. | kr. | 800 |
| 168 | Assistens Kirkegård i
København. 70 x 100 cm. | kr. | 800 |

skulptur

- | | | | |
|-----|---|-----|-------|
| | * HANS HARTVIG STENHOLDT HANSEN
Ryvangsallé 12
8240 Riisskov
86 17 40 16 | | |
| 169 | Fragment. 214 x 42 cm.
Pris efter aftale. | | |
| 170 | Fragment. 218 x 21 cm.
Pris efter aftale. | | |
| 171 | Fragment. 210 x 13 cm.
Pris efter aftale. | | |
| | * NIELS RAHBÆK
Frederiks Allé 104, 3
8000 Århus C
86 13 05 85 | | |
| 172 | Homo Novus Relaxed.
60 x 200 x 150 cm. | kr. | 25000 |
| 173 | Danish Pastry.
40 x 200 80 cm. | kr. | 25000 |



Bente Elbek Madsen: Porcelænskrukker med sort glasur - zig zag.

kunsthåndværk

* BENTE ELBEK MADSEN

Åparken 6
3660 Stenløse
42 17 07 46
42 65 20 24

- 174 Porcelænskrukke med sort
glasurdekoration. Ca. 22 cm. ... kr. 1800
- 175 Porcelænskrukke med sort
glasurdekoration. Ca. 32 cm. ... kr. 2200
- 176 Porcelænskrukke med sort
glasur - zig zag. Ca. 22 cm. ... kr. 1800
- 177 Porcelænskrukke med sort
glasur - buemønster.
Ca. 22 cm. kr. 1800
- 178 Porcelænskrukke med sort
glasur - zig zag. Ca. 32 cm. ... privateje
- 179 Porcelænskrukke med sort
glasur - zig zag. Ca. 32 cm. ... kr. 2200

tekstilkunst

* HELLE ANDREASSON
Godthåbsvej 36 D, 4
2000 Frederiksberg
38 34 08 76

- 180 Amazone. Fjerhjelmskrave. kr. 8000
- 181 Fugl. Hat. kr. 3500
- 182 Stenbroens rose. Hat. kr. 1500
- 183 Edderkoppen. Hat. kr. 750
- 184 Spejlæg. Hat. kr. 1500
- 185 Perlehætten. kr. 4500

* SONJA BOSSOW JAKOBSEN
Nørregade 18 A
8000 Århus C
86 13 48 33

- 186 Fejlen. Silkesjal.
Pris efter aftale.

- 187 Rundeler. "Hav, fisk, net".
Silke. 3 dele. Pris efter aftale.
- 188 Sole. Silke sjal.
Pris efter aftale.
- 189 Ternet stofbane. Silke.
Pris efter aftale.
- 190 Stofbane med gule kanter.
Silke. Pris efter aftale.

PIA JENSEN

Ejderstedgade 32, 4 th.
1761 København V
31 23 15 09
Værksted: Værkstedet Per19gryn
Mimersgade 65, o. g.
2200 København N
31 85 26 42

- 191 Grøn/violet gulvløber.
508 x 98 cm. kr. 34850

fotografi

* UWE J. FRIEDRICHSEN

Svaleøvej 28
4000 Roskilde
46 75 77 04

- 192 Lyssky. kr. 1800
- 193 Kirken. kr. 1800

ELISABETH HAGLAND

Dybbølsgade 59, 3 tv.
1721 København V
31 31 73 62

- 194 Familiebillede. 26,5 x 38 cm. .. kr. 3000
- 195 Familiebillede. 26,5 x 38 cm. .. kr. 3000
- 196 Familiebillede. 26,5 x 38 cm. .. kr. 3000
- 197 Familiebillede. 26 x 38 cm. kr. 3000
- 198 Familiebillede. 26 x 38 cm. kr. 3000
- 199 Familiebillede. 24,5 x 38 cm. .. kr. 3000

* TINE HAUCH-FAUSBØLL

Sankebjergsgade 5, 3 tv.
1676 København V
31 31 73 35
33 32 09 93

- 200 Et spor af civilisation. kr. 1200
- 201 Et spor af civilisation. kr. 1200

* RENÉ R. JENSEN

Silkeborgvej 19, 3 th.
8000 Århus C
86 20 93 65

- 202 Michael 1 - 1. 40 x 50 cm. kr. 800
- 203 Michael 1 - 2. 40 x 50 cm. kr. 800

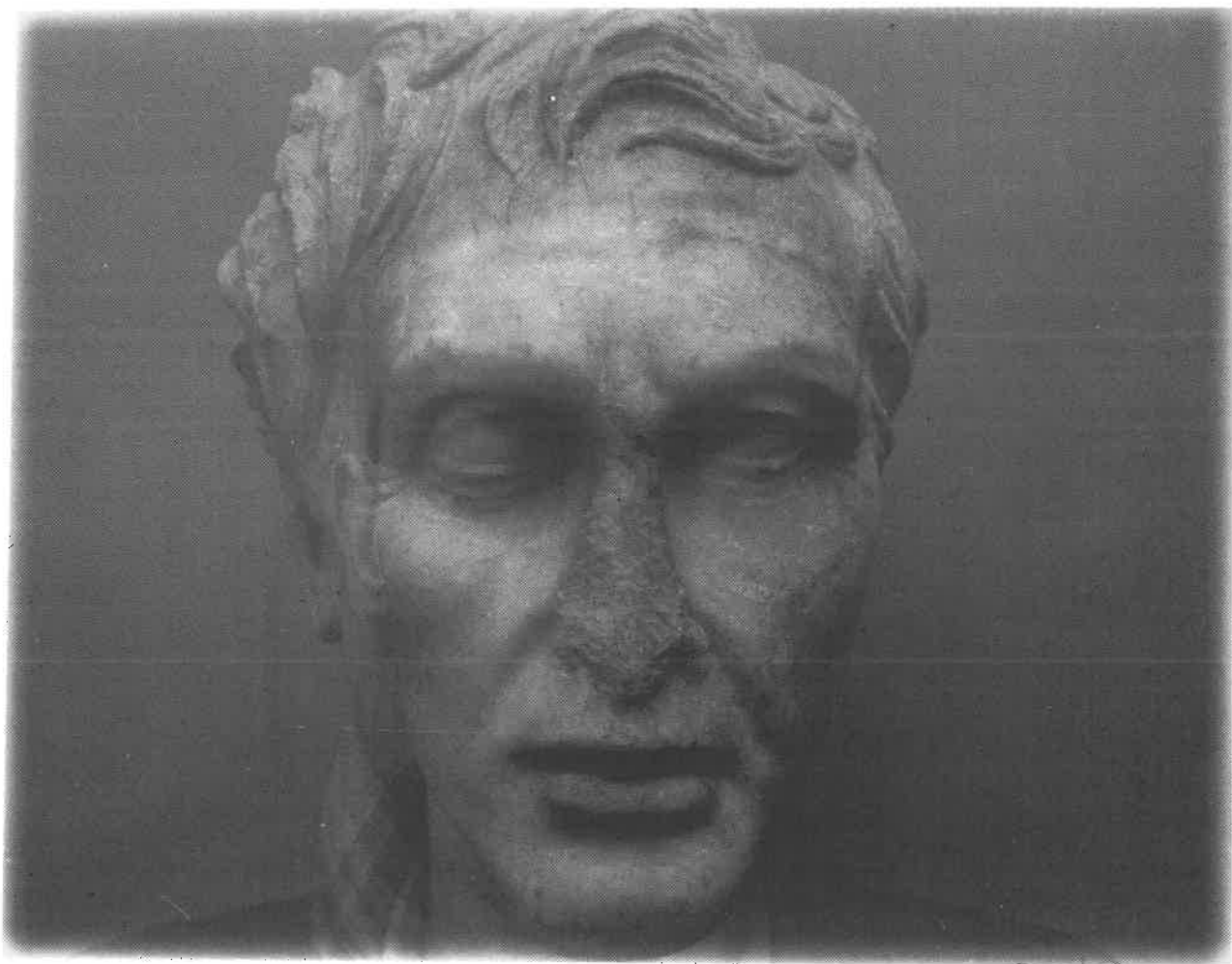

René R. Jensen: Michael 1 - 1.

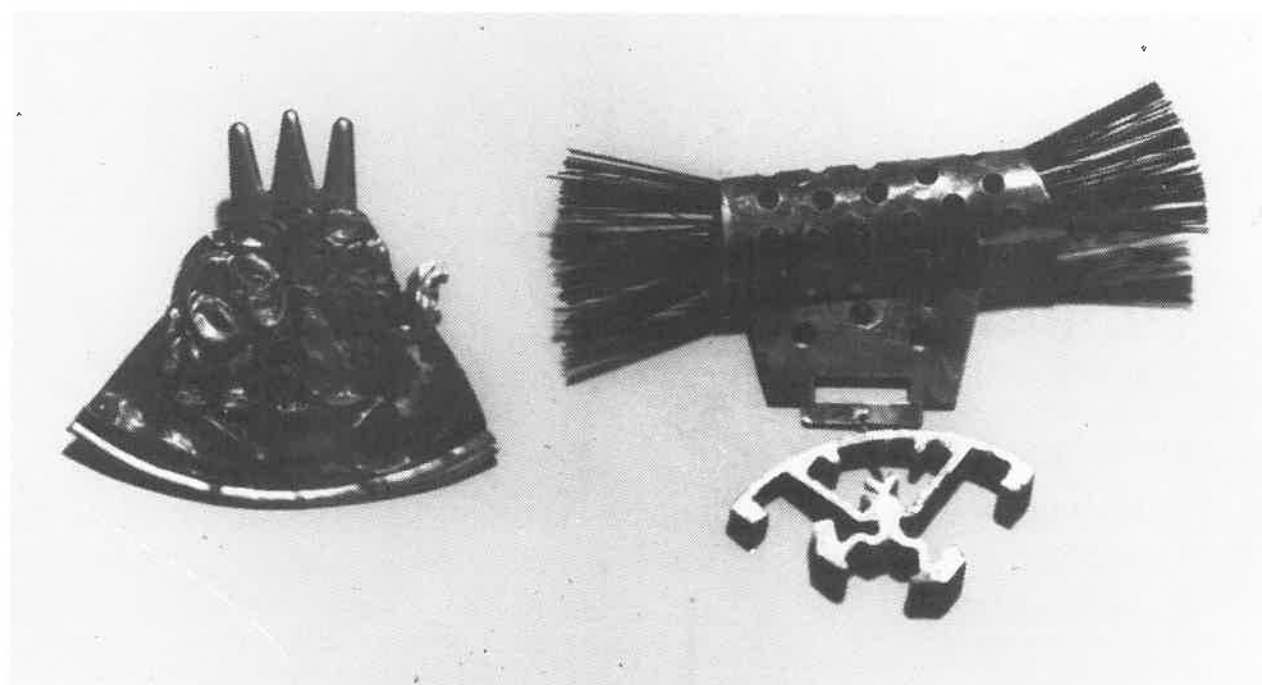

Gitte Helle: Smykker.



Uwe J. Friedrichsen: Kirken.

- 206 Boliger II (1 objekt).
Længde 205 cm. Bredde 50 cm.
Højde 75 cm. kr. 10000
- 207 Boliger III (3 objekter).
Længde 86-117 cm.
Diameter 33-55 cm. kr. 10000

GITTE HELLE

Åbenrå 29
1124 København K
33 93 93 01

- 208 Jacobsstigen på afveje! kr. 350
209 Døden skal have en årsag! kr. 350
210 Dyrenes konge! kr. 350
211 Ei blot til lyst! privateje
212 Handgliding! kr. 350
213 Remington - Et liv i luksus. kr. 350

* ELSEBETH SOMMER

Egebjergvej 46
8751 Gedved
75 66 56 87

- 214 Uden titel. kr. 900
215 Uden titel. kr. 900
216 Uden titel. kr. 900
217 Uden titel. kr. 900

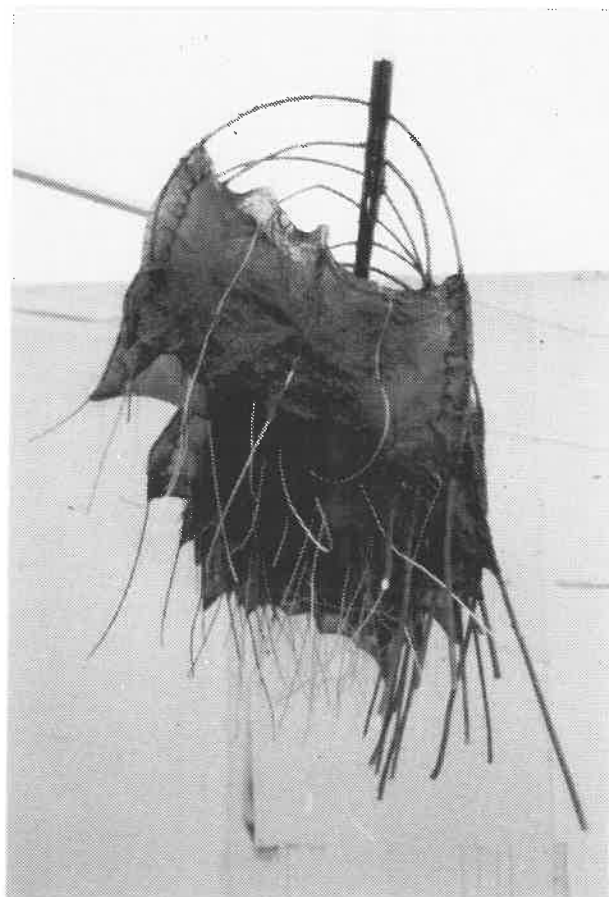

Anne Louise Bang: Boliger II (Detalje).

blandformer

* ANNEMETTE ARENDT
Digtergangen 5, 2 tv.
8230 Åbyhøj
86 25 51 24

- 204 Uden titel. Bind 4.
Pris efter aftale.

* ANNE LOUISE BANG
Violvej 19, st. tv.
6000 Kolding
75 53 29 78

- 205 Boliger I (4 objekter). Dia-
meter 50-60 cm. Højde 85 cm. ... kr. 10000

Næste side, øverst:
Elisabeth Hagland: Familiebillede.

Næste side, nederst:
Annemette Arendt: Uden titel, bind 4 (Detalje).

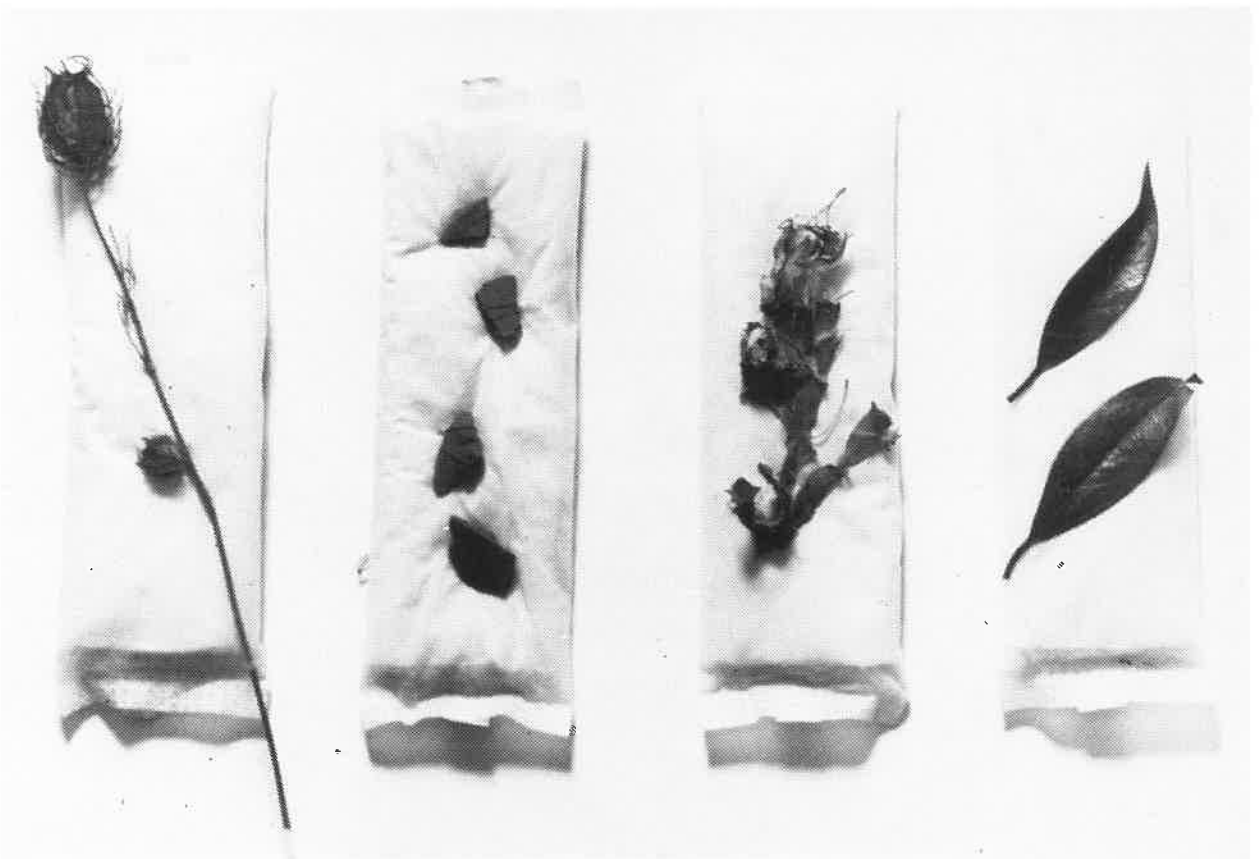

gæster

LARS J. FALKENBERG

Tjørnevej 24

5800 Nyborg

65 30 22 42

- 218 MIGR. I. Træ, acryl.
100 x 200 x 100 cm. kr. 15000
- 219 MIGR. II. Træ, acryl.
100 x 100 x 100 cm. kr. 9000
- 220 Til den sorte konge og til den
sorte dronning. Træ, acryl,
palmefibre, hør.
Sælges samlet. kr. 12000
- 221 Interferens. Træ, acryl. kr. 9000
- 222 Dobbelt galge. Træ, acryl, hør,
palmefibre. kr. 10000
- 223 DEC. Træ, acryl, hør, palme-
fibre. kr. 10000
- 224 Gitter I. Palmefibre, hør. kr. 7000
- 225 Gitter II. Palmefibre, hør. kr. 9000
- 226 Lakridsmark. kr. 15000
- 227 Faste rammer. kr. 18000

HELLE RASMUSSEN

Regndalsvej 15

Øm

4000 Roskilde

46 48 03 73

- 228 Hoved på fad. Acryl/lærred. kr. 12000
- 229 Faldet. Acryl/lærred. kr. 12000
- 230 Figur i landskab.
Acryl/lærred. kr. 12000
- 231 Figur i landskab.
Acryl/lærred. kr. 12000
- 232 Hoved på fad. Acryl/lærred. kr. 9000
- 233 Hoved på fad. Acryl lærred. kr. 9000
- 234 Mellem hjerte og hjerne.
Acryl/lærred. kr. 12000
- 235 Vanitas. Acryl/lærred. privateje
- 236 Rejsen. Acryl/lærred. kr. 5000
- 237 Rejsen. Acryl/lærred. kr. 5000
- 238 Rejsen. Acryl/lærred. kr. 5000
- 239 Indre landskab. Acryl/lærred. .. kr. 3800
- 240 Indre landskab. Acryl/lærred. .. kr. 3800
- 241 Indre landskab. Acryl/lærred. .. kr. 3200
- 242 Indre landskab. Acryl/lærred. .. kr. 3200
- 243 Indre landskab. Acryl/lærred. .. kr. 2800
- 244 Don Juan. Acryl/lærred. kr. 14000
- 245 Don Juan. Acryl/lærred. kr. 14000
- 246 Vanitas. Acryl/papir. kr. 1600
- 247 Vanitas. Acryl/papir. kr. 1600
- 248 Vanitas. Acryl/papir. kr. 1600
- 249 Vanitas. Acryl/papir. kr. 1600
- 250 Vanitas. Acryl/papir. kr. 1600
- 251 Vanitas. Acryl/papir. kr. 1600
- 252 Vanitas. Acryl/papir. kr. 1600
- 253 Vanitas. Acryl/papir. kr. 1600



Helle Rasmussen: Maleri.



Glimt fra censureringen.

STØTTEMEDLEMMER

Jytta Agergaard, 6862 Tistrup
Oluf Agergaard, 6862 Tistrup
Niels Alkærsig, 6862 Tistrup
Anne Marie Andersen, 7200 Grindsted
Norma og Ole Andreassen, 6823 Ansager
Carl Asbjørn, arkitekter, 8000 Århus C
Gudrun Bach, 6823 Ansager
Asger Bak, 6830 Nørre-Nebel
Hanne Bech, 6870 Ølgod
Jette og Flemming Bech-Petersen, 6851 Janderup
Sine Boisen, 7200 Grindsted
Per Breinholt, 6840 Oksbøl
Maren Buch, 6862 Tistrup
Jens Erik Bundgaard, 6710 Esbjerg V
Dorte og Per Buttenschøn, 6862 Tistrup
Ulla Børsting, 6710 Esbjerg V
Leif Christensen, 6700 Esbjerg
S.E. Christophersen, 6800 Varde
Bodil Deigaard, 6862 Tistrup
Per Deskov, 6700 Esbjerg
Erna Frank, 6880 Tarm
Lis og Kristian Frøsig, 2791 Dragør
Benny og Jørgen Føns, 6870 Ølgod
Galleri Helios , 8000 Århus C
Galleri Jylland , 6971 Spjald
Galleri Norden , 7600 Struer
Elinor Gammelvind, 6800 Varde
Peter Gammelvind, 6800 Varde
Vagn Grue-Sørensen, 6823 Ansager
Erika og Andreas Grønborg, 6870 Ølgod
Grethe Guldager, 6840 Oksbøl
Aase og Bent Hansen, 6862 Tistrup
Marianne Valentin og Jeppe Hansen, 6862 Tistrup
Tinne Hansen, 6700 Esbjerg
Karen M. Have, 8500 Grenå
Kirsten Hermansen, 6630 Rødding
Holt , 6700 Esbjerg
Kjeld Hørup, 8900 Randers
Lise og Søren Isager, 6880 Tarm
Aase og Aage Jackerott, 6800 Varde
Annette Brøchner Jensen, 7330 Brande
Emilie Donslund Jensen, 6700 Esbjerg
Ulla og V.Aa. Jensen, 4690 Haslev
Inge og Henning Jessen, 6771 Gredstedbro
Kirsten Juul-Andersen, 6823 Ansager
Birthe og Axel Luther Jørgensen, 9000 Aalborg
Lisbeth Uhre og Erik Jørgensen, 6870 Ølgod
Tove Brammer Jørgensen
og Jørgen Krab Jørgensen, 7000 Fredericia
Klaus Jørgensen, 7200 Grindsted
Gerda og Wilhelm Kahns, 6715 Esbjerg N
Sven Kjeldsen, 6800 Varde
Ruth og Vilhelm Knudsen, 6870 Ølgod
Else Deibjerg Kristensen, 6862 Tistrup
Erik Tved Kristensen, 6862 Tistrup
Ruth og N.B. Køster, 6862 Tistrup
Elly og Poul Langsig, 6862 Tistrup
Dorte og Per Aas Larsen, 6870 Ølgod
Nina og Bjarne Lauridsen, 6360 Tinglev
Hanne Lorentsen, 6862 Tistrup
Anne og Benny Lund, 6823 Ansager
Helle og Arne Lund, 6500 Vojens
Gudrun Lundegaard, 6823 Ansager
Kirstine og Holger Lyhne, 6862 Tistrup
Grethe og Søren Manøe, 6870 Ølgod
Knud V. Mogensen, 7200 Grindsted
Bodil og Leif Mosegaard, 6862 Tistrup
Vibeke Mygind, 6880 Tarm

Ida Møller, 6862 Tistrup
Ellen Nielsen, 6862 Tistrup
Ellen og Ove Nørager-Nielsen, 6823 Ansager
Hans Pallesen, 6862 Tistrup
Birgit Pedersen, 6710 Esbjerg V
Anna Mette Grue Pedersen, 5250 Odense SV
Gudrun Pedersen, 6800 Varde
Karen og Egon B. Pedersen, 6862 Tistrup
Erik Plauborg, 6880 Tarm
Ingebeth Poulsen, 6705 Esbjerg Ø
Jytte Rasmussen, 6862 Tistrup
Inger Slivsgaard, 6862 Tistrup
Jørgen Slivsgaard, 6862 Tistrup
Mette Slivsgaard, 8305 Samsø
Eli Svendsen, 6862 Tistrup
Kirsten Rishøj og Henning Søgaard, 6870 Ølgod
Karen og Thomas Sørensen, 6862 Tistrup
S.Kløvg.Rasmussen og Erik Sørensen, 6870 Ølgod
Anna Thomsen, 8260 Viby J
Lone Thorup, 6700 Esbjerg
Kirsten og Svend Aage Thorup, 6862 Tistrup
Carl Johan Tougaard, 6800 Varde
Varde Bank A/S , 6862 Tistrup
Bodil Tybjerg og Hans Vestager, 6870 Ølgod
Maja og Aage Vestergaard, 6800 Varde
Rigmor og Poul Vestergaard, 6800 Varde
Anders Vedel Villumsen, 6960 Hvide Sande
Astrid og Ole Vilsen, 7200 Grindsted
B. Engdal Vilstrup, 6920 Videbæk
Kaj Wisborg, 8700 Horsens
Peder Øllgaard, 6862 Tistrup
Kamma og Harry Ørsted, 6715 Esbjerg N
Århus Rådhus Kunstforening , 8000 Århus C

Støttemedlemskab

Enhver, der ønsker at støtte KUNSTNERNES SOMMERUDSTILLING, kan optages som støtte-medlem for et årligt kontingent på 100 kr.

Hvad får man for dette kontingent?

- 1) Gratis adgang til udstillingen sammen med én ledsager.
- 2) Af det indkomne beløb anvendes 80% til bortlodning blandt samtlige medlemmer i et antal gevinster. Disse gevinster skal anvendes til køb på udstillingen. Lod-trækning på ferniseringsdagen, hvorefter vinderne straks underrettes. KS-arbejds-udvalget foretager på vindernes vegne indkøb for uafhængte gevinster.
- 3) Der udleveres katalog ved indgangen mod forevisning af medlemsbevis.

Vindere 1992:

1. 2500 kr. Lis og Kristian Frøsig, Dragør.
2. 1800 kr. Peter Nørtoft, Vonge.
3. 1000 kr. Hanne Bech, Ølgod.
4. 1000 kr. Niels Alkærsig, Tistrup.
5. 900 kr. Jens Erik Bundgaard, Hjerting.
6. 800 kr. Susanne Kløvgård Rasmussen, Ølgod.

Hvordan bliver man medlem?

På udstillingen ved at skrive sig på den fremlagte liste.

Efter udstillingen ved henvendelse til Kunstbygningen, Lærkevej 21, 6862 Tistrup. Tlf. 75 29 98 25.



Glimt fra censureringen.





Sven Rose: "Indgang".
Tildelt VARDE BANK's PRIS 1993

