

KS 95

KS 95

KUNSTNERNES SOMMERUDSTILLING

(Den 23. censurerede)

1. juli - 16. juli 1995

Tistrup Skole i Tistrup ved Varde

Fernisering: Lørdag den 1. juli kl. 14-17

Åbningstale ved kulturudvalgsformand i Ribe Amt, Poul Erling Christensen

Derefter åbningstider: Daglig kl. 12-17. Onsdag kl. 12-19

RUNDVISNING:

Onsdag den 5. juli kl. 19.00 ved Jørgen Broch, Esbjerg.

Onsdag den 12. juli kl. 19.00 ved Guri Henriksen, Esbjerg.

KS 95

Kunstneres Sommerudstilling 1995

Censorer:

Poul Bækhøj
Elisabeth Hagland
Finn Have
Tine Hind
Annette Holdesen (formand)
Solveig Lohne
Ingrid Kathrine Villesen

Arbejdsudvalg:

Bendt Christiansen
Elin Christiansen
Inger Grue-Sørensen (sekretær)
Bibi Hansen
Jørn Houborg
Poul Erik Johansen
Bodil Kirt
Ruth Køster (kasserer)
Hanne Lorentsen
Ellen Nørager
Ove Nørager
Esther Toft Rasmussen
Kristian Toft Rasmussen
Bjarke Regn Svendsen
Thyge Svendsen
Hans W. Sørensen
Alex Wraae

Arbejdsudvalgets adresse:

Kunstbygningen
Lærkevej 21
6862 Tistrup
75 29 98 25

Ophængning:

Poul Bækhøj
Solveig Lohne
Bjarke Regn Svendsen

Katalog:

Bjarke Regn Svendsen

Foto:

Wedigo Ferchland

Plakatillustration:

Aggi Asgeirsdóttir: Dagbog 1-10

Katalogforside:

Ole Holm Larsen: Tempel

Tryk:

Jelling Bogtrykkeri as

Lidt statistik:	Maleri	Grafik	Skulptur	Kunsth.	Tekstil	Foto	Blandf.	I alt
Indsendte arbejder	1518	539	205	156	74	88	203	2783
Indsendere	300	100	44	30	18	18	41	551
Antagne arbejder	43	54	23	11	8	4	3	146
Rep. kunstnere	22	18	7	3	3	2	1	56
Førstegangs-udstillere på KS	15	8	4	2	3	2	0	34



Årets censorer fotograferet foran Tistrup Skole. Det er fra venstre: Finn Have, Tine Hind, Solveig Lohne, Annette Holdensen, Ingrid Kathrine Villesen, Poul Bækhøj og Elisabeth Hagland.



Glimt fra censureringen.

Og sommeren er her igen – også i år

Af Solveig Lohne

I Vestjylland er horisonterne lange og somrene korte. Men uanset vejr og klima, kolde somre, varme somre – den er her igen: KUNSTNERNES SOMMERUDSTILLING, eller KS, som den jo forkortes til.

Når naturen udfolder sig blomstrende, grøn og fyldig, er udstillingen her igen som en forunderlig placering på landkortet – under vestjyllandshimmelen. For det behøver vel ikke kun at foregå i København og Århus. En vis balance må man vel også forvente på et landkort i forhold til kunstaktiviteter. Decentralisering er et gode i kunstens tjeneste.

En censureret udstilling har stor betydning for det lokale miljø. Samtidig får den betydning for hele landet, eftersom kunstnere fra nær og fjern sender deres værker ind til bedømmelse.

Noget af det gode ved denne type udstilling er kontakten med græsrodderne, det der netop er i færd med at spire frem. Her får blandt andet en række unge, uetablerede kunstnere en chance for at vise deres værker for offentligheden, måske endog for første gang.

Kunstværkerne bliver synlige for publikum, kritikere og for andre kunstnere – det sidste er ikke det mindst væsentlige. Man får "prøvet kræfter" med sine kolleger, set sig selv i sammenhæng med andre. Heraf følger refleksioner, diskussioner m.m.

Den rent praktiske funktion, de censurerede udstillinger har, er bl.a. at give kompetance med hensyn til medlemskab af Billedkunstnernes Forbund. Men først og fremmest kan dette at komme gennem "nåleøjet" give én et opmuntrende skub fremad i den såkaldte kunstneriske løbebane. Variation i diverse former for kunst har med græsrodderne at gøre. For der foregår virkelig meget rundt omkring i landet, et væld af udtryksformer og et utal af teknikker og diverse materialer. Bl.a. via de censurerede udstillinger har vi en chance for at indfange noget af denne mangfoldighed. Og det er vigtigt, for hvis man ikke vander spirene, dør de. Jordforbindelsen er vigtig for at få et varieret kunstliv.

Det er også tankevækkende, hvor mange talenter, der her er blevet "opdaget" i tidens løb – ofte etablerede navne i dag.

De censurerede udstillinger trækker mange besøgende, også mennesker som ikke normalt plejer at komme på kunstudstillinger. Man får et bredt publikum. Skyldes det mon det underholdende element, der er indbygget i den slags udstillinger? Ikke noget galt i det. Underholdningsværdien opstår, når så meget forskelligt foregår under samme tag. Men samtidig er der jo også tid og plads til refleksioner, tanker og meget mere....

Årets udstilling er mangfoldig, som den jo bør være, når afstanden til fundamentet ikke er for stor.

Det at få lov til at være censor, er enormt spændende. Man får virkelig øjnene op for, hvad der foregår rundt omkring én, ligesom det endnu engang bliver understreget, at der findes lige så mange måder at udtrykke sig på, som der findes mennesker.

Meget er blevet kasseret; en lille del slap igennem. Sådan er det vist hvert år. Men udfordrende er det at være med til at lave en udstilling, når kunsten har så mange ansigter.



Glimt fra censureringen.

Omgivelserne er enormt vigtige, hvis kunsten skal præsenteres på en ordentlig måde. Ikke mindst i dag er kravet til det, der omgiver kunsten, meget vigtig. Mange kunstnere vælger at arbejde med installationer eller anden kunst, hvor rummet spiller en væsentlig rolle. Hvordan kunsten synliggøres er imidlertid vigtigt for alle udtryksformer, hvad enten det drejer sig om en lille tegning, som skal nærlæses på en væg, eller en stor installation, som inddrager det omgivende miljø.

Vi er glade for igen at få lov til at bruge skolens nye, velfungerende lokaler. Disse giver en god ramme om kunsten. Men det skal ikke nægtes, at vi ser frem til den forhåbentlig nære fremtid i en helt ny kunstbygning.

KS har eksisteret i mange år, ikke mindst på grund af den idealistiske opbakning fra mange lokale kræfter. Det har man grund til at være taknemmelig over.

KS har både fortid og fremtid i sig, og er en del af sommerblomstringen her i det vestjyske.

Et * foran en kunstners navn betegner, at vedkommende ikke tidligere har været repræsenteret på den censurerede kunstudstilling i Tistrup.

Maleri

Aggi Ásgeirsdóttir

Slotsgade 17, lejl. 209
5000 Odense C
66 17 85 32

- 1 Dagbog 1-10. 22 x 24.....kr. 10.000

Lone Belhage

Reventlowsgade 24, st. th.
1651 København V
31 22 18 62

- 2 Forførelsen. 56 x 67kr. 3.600
3 I det grønne. 54 x 68kr. 3.600



Dorte Kyhn: Billeder fra Sahara.



Lars Skovfoged: Siena II.

Kirsten Brøndum

Aphølmenevej 41
9900 Frederikshavn
98 42 29 82

- 4 Grønne pærer i hvid glasskål. 50 x 50 kr. 3.000
5 Et pyntegræskår. 50 x 50kr. 3.000

Lone Dueholm

Bredevej 77
2830 Virum
45 85 72 94

- 6 En lykkelig familie. 100 x 110.....kr. 9.000

Jan Ulrik Friis

Højtoftevej 9B
8240 Risskov
86 17 82 82

- 7 Pige på café. 50 x 50kr. 4.600
8 Katten på det runde bord. 55 x 55kr. 4.800

* Claus Gade

Rensdyrvej 50, Søften
8382 Hinnerup
86 91 12 09

- 9 Enig'matisk. 100 x 130kr. 8.000
10 Empati. 100 x 130kr. 8.000

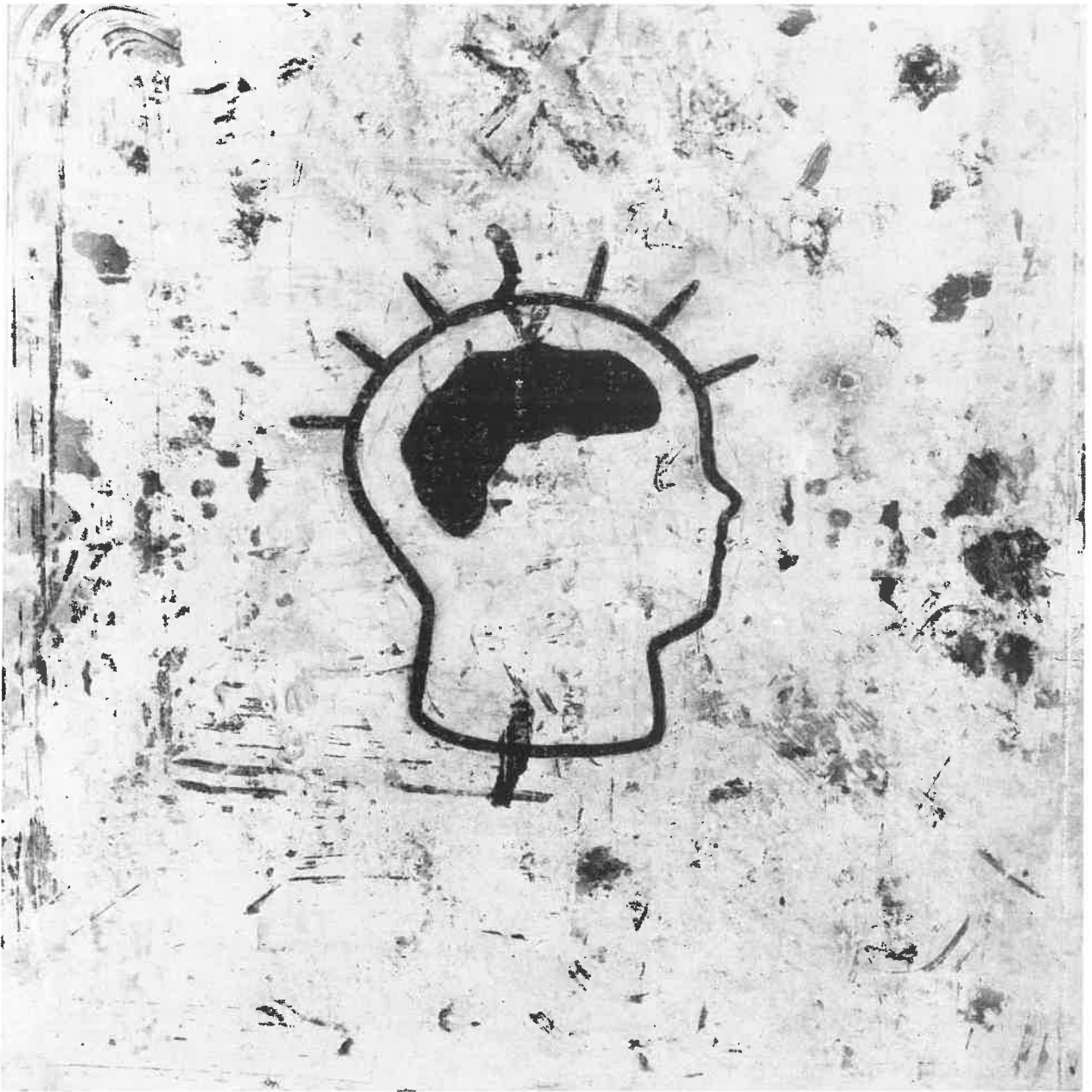

Peter Lindhard: Fucked up.

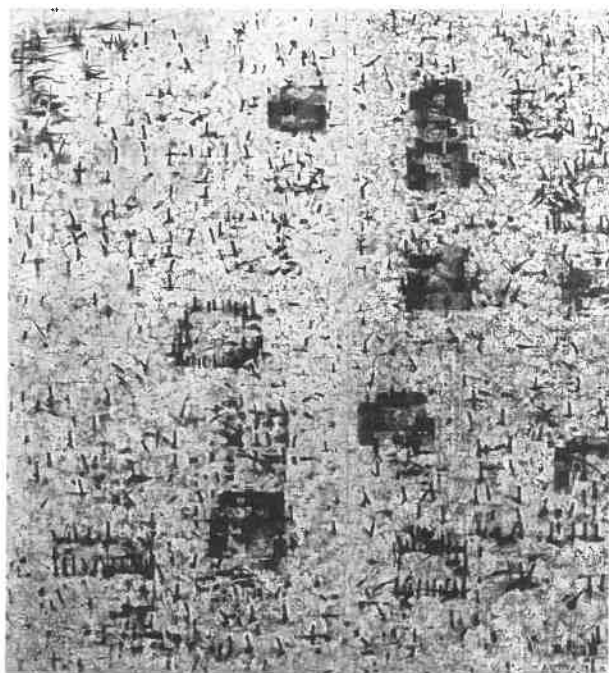

Ady Stopka: Ex-landskab.

* **Majbrit Høyrup**
Grønnegade 111, 10. th.
8000 Århus C
86 18 72 71

11 Birkerød Sø, - sommer. 130 x 95kr. 6.480

* **Jens Christian Jensen**
Hesselvang 5
2900 Hellerup
31 61 10 46

12 A.I.D.S. 100 x 81kr. 5.000

13 Den lille havfrue. 97 x 130kr. 6.000

14 Byder. 100 x 81kr. 5.000

15 Tigger. 100 x 81kr. 5.000

* **Martin Klitgaard**
Tingvej 149
9310 Vodskov
98 29 49 44

16 Udsigt. 54 x 66kr. 3.500

* **Dorte Kyhn**
Sdr. Ringgade 8, 1. tv.
8000 Århus C
86 13 87 87

17 Billeder fra Sahara. 152 x 210kr. 15.000

* **Asbjørn Lind**
Dannebrogsgade 12B III tv.
8000 Århus C
86 13 68 79

18 Grøn komposition. 41 x 49kr. 2.400

19 Opstilling med appelsin. 70 x 55kr. 3.200

* **Peter Lindhard**
Skovbrynet 6
8900 Randers
86 43 47 56 / 86 43 53 65

20 Ablatio Membri - etter brudene.
100 x 100kr. 4.000

21 Protect. 100 x 100kr. 4.000

22 Uden titel. 100 x 100kr. 4.000

23 Fucked up. 100 x 100kr. 4.000

* **Christina Malbek**
Dyrehavevej 29
8000 Århus C

24 Uden titelkr. 2.500

25 Uden titelkr. 2.500

* **Kjeld Nielsen**
Langkærvej 36, II
8381 Mundelstrup

26 Uden titelkr. 7.500

27 Uden titelkr. 7.500

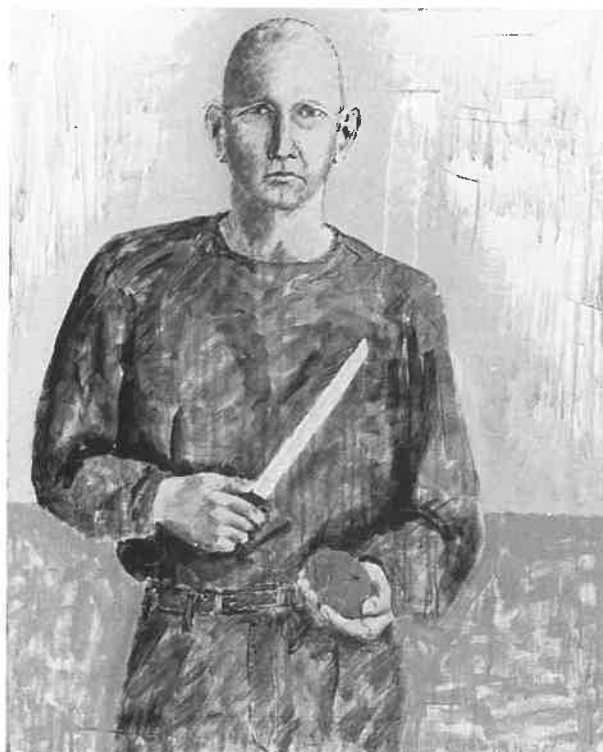

Jens Christian Jensen: Byder

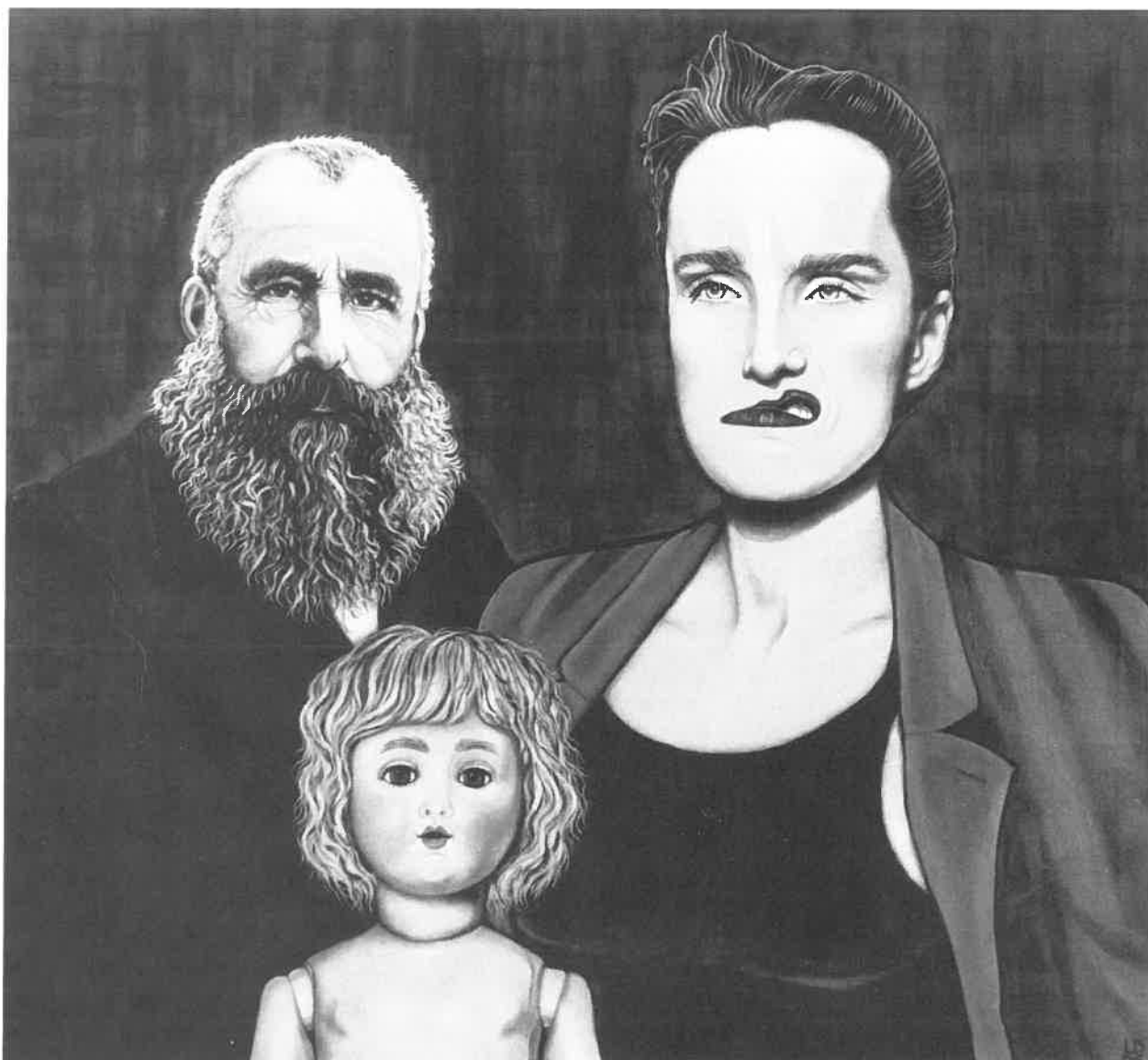

Lone Dueholm: En lykkelig familie.

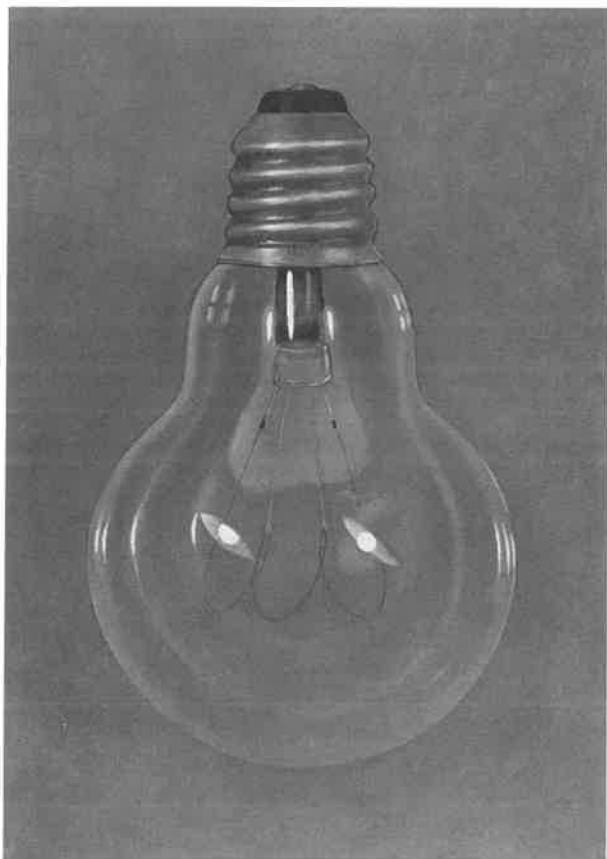

Elsa Øiestad: El-pære.

* **Johanne Petersen**
 Hovgårdvej 30A, Rodskov
 8543 Hornslet
 86 99 67 13

- 29 Vår. 122 x 95kr. 9.000
 30 Inden lyset. 122 x 95kr. 9.000

* **Lars Skovfoged**
 Syvspring 15
 9800 Hjørring
 98 91 11 83

- 31 Siena II. 100 x 120 privateje

Ady Stopka
 Frederiksborggade 35A, 1. tv.
 1360 København K
 33 32 33 16

- 32 Ex-landskab. 145 x 145kr. 9.000
 33 Ex-landskab. 145 x 145kr. 7.000

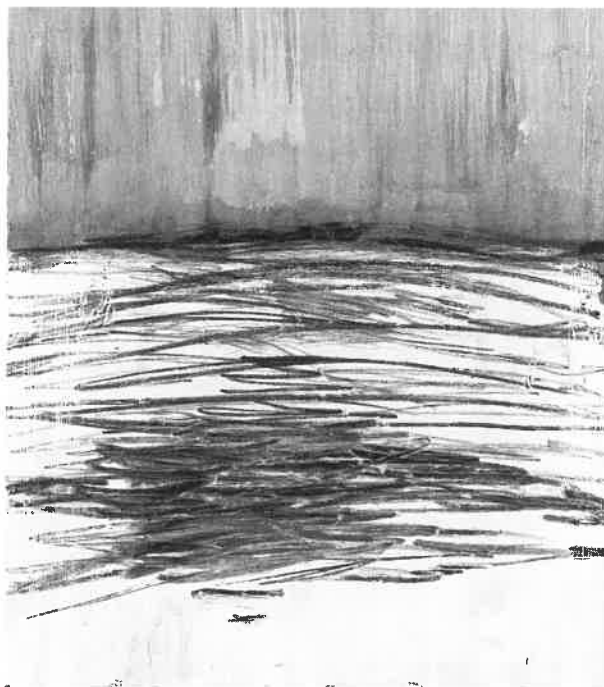

Christine Malbek: Uden titel.

* **Anne-Mette Nyland**
 Vesterport 8E
 8000 Århus C
 86 15 89 38

- 28 Time IV. 54 x 76kr. 5.000



Signe Visner: Uden titel.

Signe Visnek
 Korsgade 22, st. tv.
 2200 København K
 35 37 11 62

- 34 Uden titel. 50 x 55kr. 4.000
 35 Uden titel. 50 x 45kr. 4.000
 36 Uden titel. 50 x 55kr. 4.000



Jan Ulrik Friis: Pige på café.

* **Nils Vollertsen**
 Suadicanistr. 2
 D-24837 Slesvig
 0049 4621 28968

- 37 Maler, oliekriddt. 133 x 117kr. 5.000
 38 Maleri, oliekriddt. 27 x 159
 Maleri, oliekriddt. 121 x 156kr. 7.000

* **Jacob Winther**
 Allingvej 3
 8680 Ry

- 39 Ceremoni. Ca. 30 x 30kr. 1.800
 40 Gruppe med trofæ. Ca. 30 x 30kr. 1.800
 41 Nadverbillede. Ca. 25 x 40kr. 1.800

* **Elsa Øiestad**
 Lollandsvej 31, 4. th.
 2000 Frederiksberg
 31 86 54 80

- 42 Pakke. 39 x 29kr. 4.000
 43 El-pære. 70 x 50kr. 7.000



Anders Noe: Jagtbelæring.

Dorthe Bøtker
 Ole Rømersgade 94, st. tv.
 8000 Århus C
 86 12 92 23

- 49 Message II. 21,5 x 14,5kr. 1.500
 50 Message III. 24,5 x 18,5kr. 1.500
 51 Grænseløs I. 3 à 9 x 7,5kr. 3.000

Grafik

Pernille Andersen
 Moesgård Allé 7
 8320 Mårslet
 86 27 17 63

- 44 U.T. 27 x 33kr. 1.200
 45 U.T. 27 x 33kr. 1.200
 46 U.T. 30 x 29kr. 1.200

Ole Bundgaard
 Katholmvej 14
 2720 Vanløse
 38 79 00 35

- 47 Spids komposition. 60 x 50kr. 1.185
 48 I nettet. 60 x 50kr. 1.185

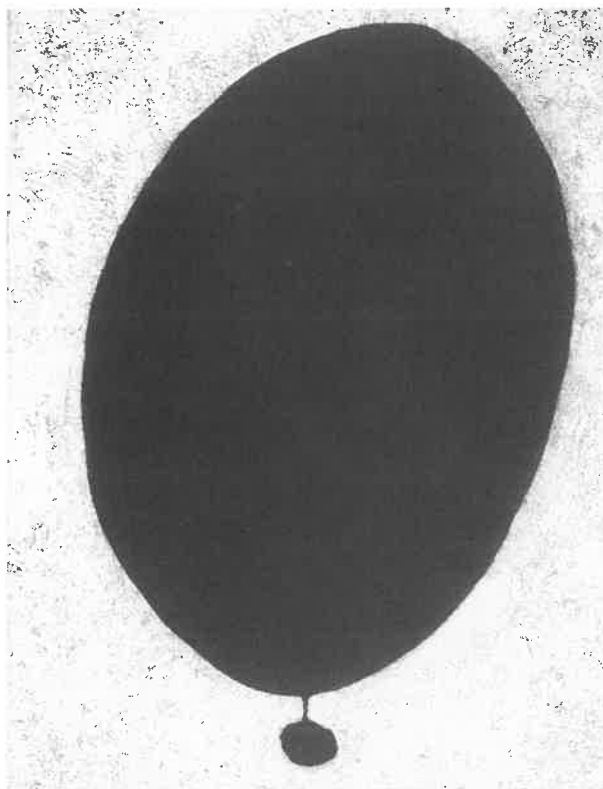

Christina Poulsen: Sorte huller II.

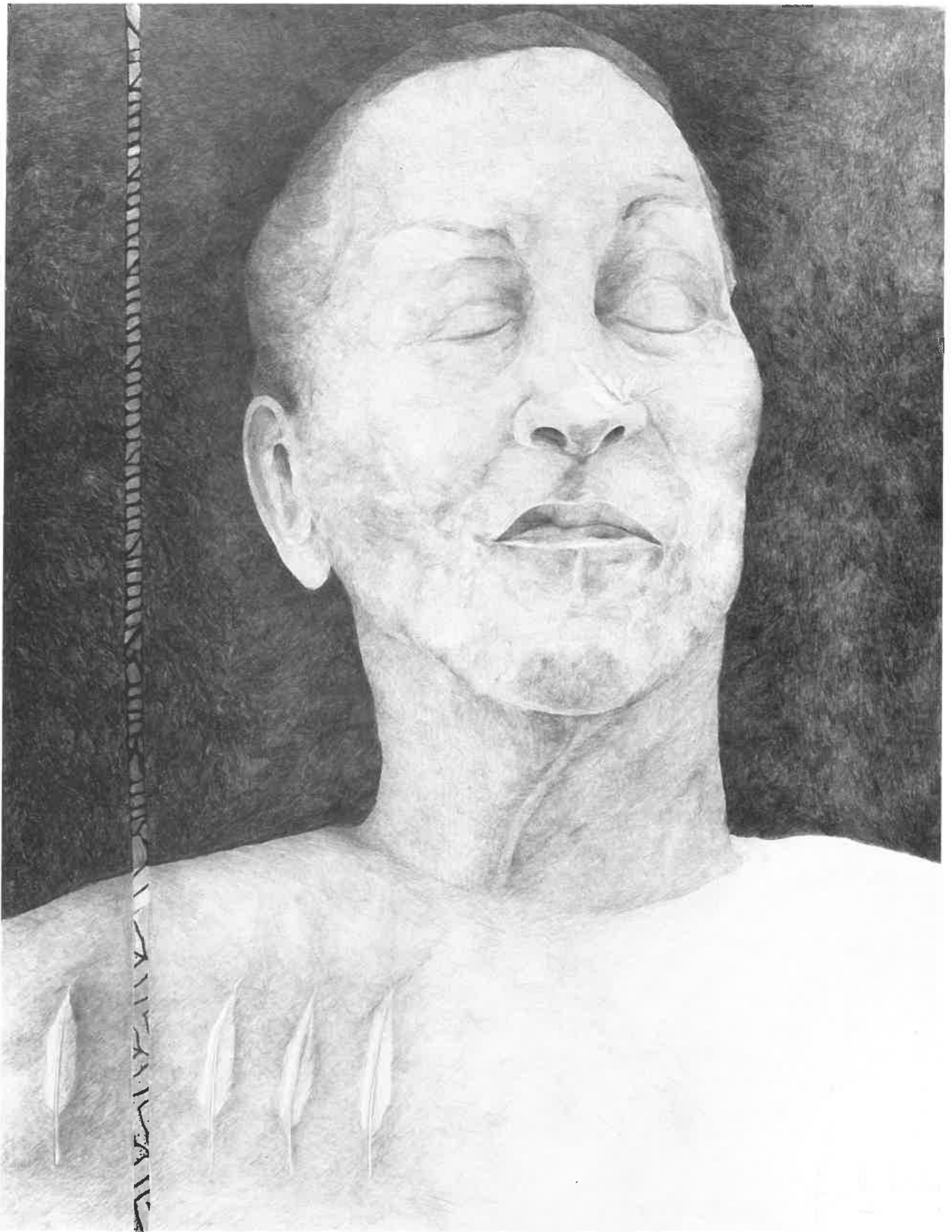

Jeanette Lüscher: "Jane" V.



Signe Marie Gudrun Mouritzen: Klog af skade.

* **Susanne P. Dal**
Smedevænget 12
5230 Odense M
66 17 84 40

- 52 Ovenover altingkr. 1.000
53 Af jord er du kommet.....kr. 1.000
54 Mødetkr. 550,-

Anne Duer

H. Pontoppidans Gade 8, 1. tv.
8000 Århus C
86 20 26 29

- 55 Uden titelkr. 1.150
56 Uden titelkr. 1.150
57 Uden titelkr. 1.150

Thorkild Havmøller

Vesterbro 95B¹
5000 Odense C
66 19 07 07

- 58 Planche nr. IV: Blæksprutter.
40,5 x 50.....kr. 2.000
59 Planche nr. V: Strømning. 40,5 x 50 ...kr. 2.000
60 Planche nr. VI: Struktur. 40,5 x 50kr. 2.000

* **Nynne Højerslev**
Kongebrogade 68
6000 Kolding
75 53 31 56

- 61 Gouache inspireret af Ivan Klimas
roman: "Kærlighed og skidt"..... privateje
62 Gouache inspireret af Ivan Klimas
roman: "Kærlighed og skidt"..... privateje

* **Hanne Krarup Johansen**

Højskolevej 11
7400 Herning
97 21 68 50

- 63 Folk. 30 x 40.....kr. 900
64 Engle. 30 x 40kr. 900
65 Engleserie "Skallen". 40 x 50kr. 1.200
66 Engleserie "Moderen". 40 x 50.....kr. 1.200

Villy Jørgensen

Solsiden 10
5270 Odense N
66 18 18 07

- 67 Koldnål: De to søstre I. 24,7 x 28,5kr. 900
68 Koldnål: De to søstre III. 17,2 x 28,6 ..kr. 900
69 Koldnål: De to søstre V. 29,6 x 30,1 ...kr. 1.000

* **Hanne Knudsdatter**

Tønder Landevej 19
6240 Løgumkloster
74 74 43 11

- 70 Joden bløder 2. 4,5 x 5,5kr. 500
71 Jorden bløder 3. 4 x 5kr. 500
72 Jorden bløder 5. 5 x 5kr. 500
73 Jorden bløder 6. 4 x 4,5kr. 500

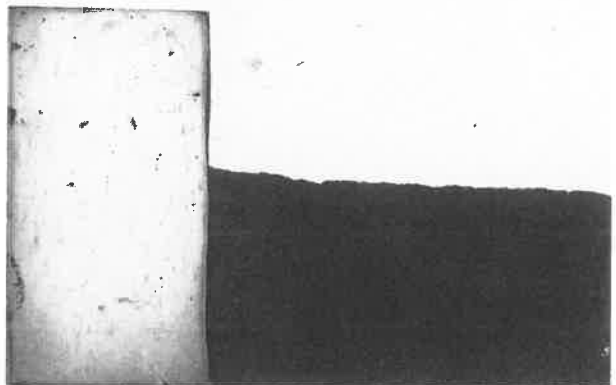

Anne Buer: Uden titel.

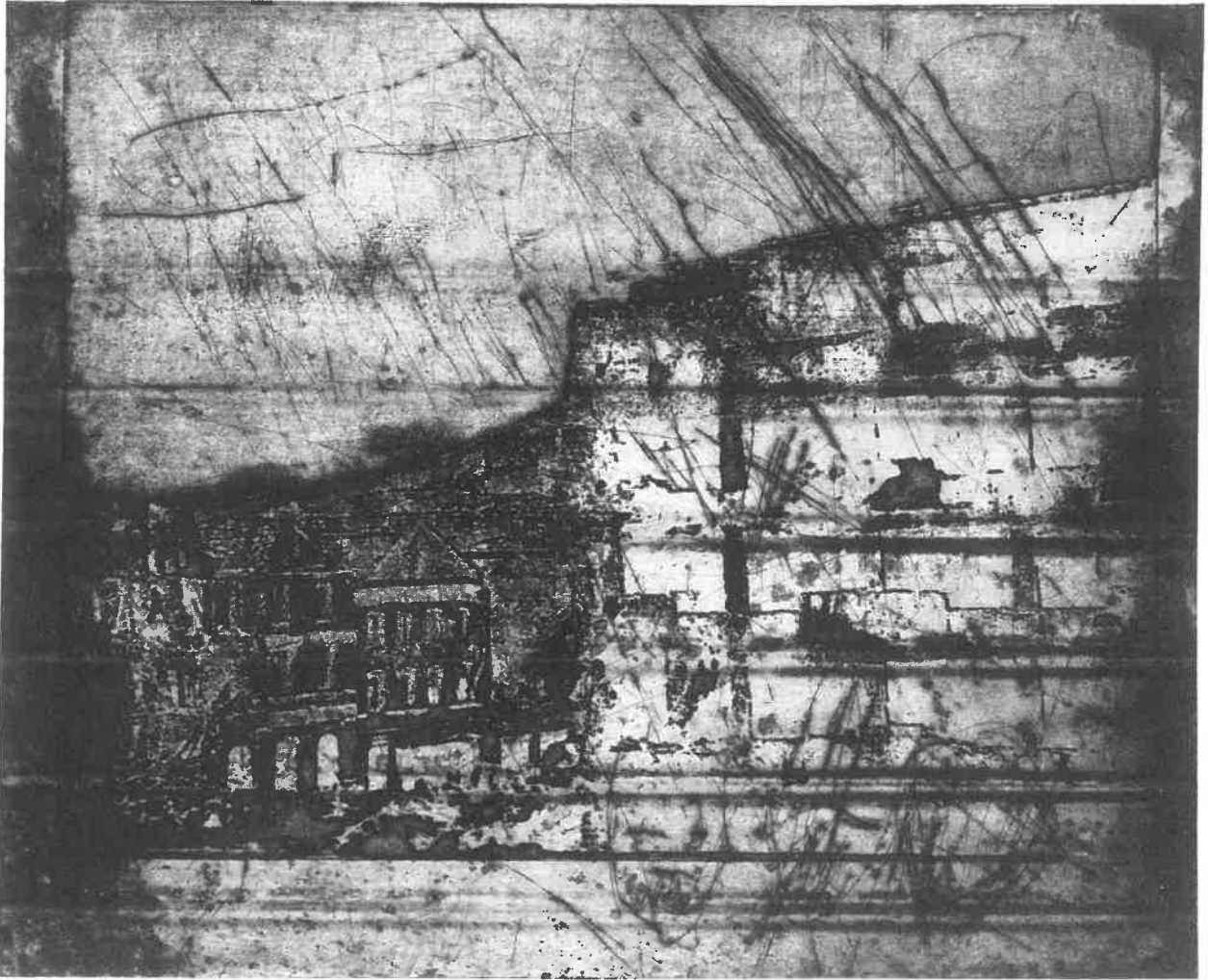

Pernille Andersen: Uden titel.

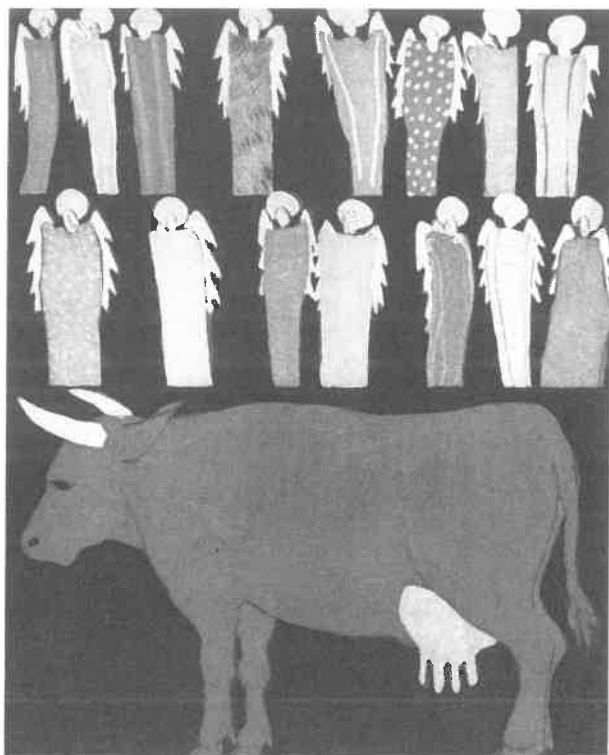

Hanne Krarup Johansen: Engleserie "Moderen".



Dorthe Bøtker: Message III.

Ole Holm Larsen

Gøhlmannsvej 45
6000 Kolding
75 50 50 27

- 74 Meditation over kulturdestruktionen på Vejle Rutebilstation. 46 x 37kr. 1.400
- 75 Meditation over kulturdestruktionen på Vejle Rutebilstation. 46 x 37kr. 1.400
- 76 Fundament. 37 x 46kr. 1.400
- 77 Tempel. 46 x 37kr. 1.400
- 78 Et aflukke. 37 x 46kr. 1.400
- 79 Monument. 46 x 37kr. 1.400

* **Jeanette Lüscher**

Kollen 24, Urlev
8722 Hedensted
75 68 70 54

- 80 "Jane" I. 74 x 60kr. 1.200
- 81 "Jane" V. 74 x 60kr. 1.200

* **Mariane Refstrup Majgaard**

Skovvejen 44 C, st. tv.
8000 Århus C
86 19 40 74

- 82 Uden titel. 30 x 40kr. 800
- 83 Uden titel. 30 x 40kr. 800
- 84 Uden titel. 32 x 49kr. 800

* **Signe Marie Gudrun Mouritzen**

Thorsgade 77, st. tv.
2200 København N
31 81 80 91

- 85 Klog af skadekr. 500
- 86 Knæskadekr. 500

* **Anders Noe**

Toftevej 18
5771 Stenstrup
62 26 12 28

- 87 Cafeteria 2: "Hvad ser hun dog i ham". 26 x 19kr. 700
- 88 Cafeteria 3: "Tag dig dog sammen mand!" 18 x 25kr. 900
- 89 Jagtbelæring. 21 x 23kr. 800

Christina Poulsen

Kystvejen 64, 3. tv.
8000 Århus C
86 20 25 40

- 90 Sorte huller Ikr. 800
- 91 Sorte huller IIkr. 800
- 92 Sorte huller IVkr. 800
- 93 Sorte huller VIkr. 800



Villy Jørgensen: Koldnål: De to søstre V.

Tine Læbo Svendsen

Dag Hammerskjöld's Allé 32 A³
 2100 København Ø
 35 26 52 63

- 94 Uden titel. 63 x 45kr. 1.000
 95 Uden titel. 63 x 45kr. 1.000

Jørgen S. Sørensen

Brådevej 17
 4500 Nykøbing Sj.
 53 42 87 44

- 96 Manden der var udenfor. 57 x 49..... privateje
 97 Græsk billede 3. 36 x 27.kr. 1.500

Skulptur

*** Henrik Axholm**

c/o Østervang 17, Sparkær
 8800 Viborg
 86 64 52 64

- 98 Ragnarokmyten I "Ragnarok"
 48 x 53 x 23 privateje
 99 Ragnarokmyten II "Det I er fyldt af
 får I igen". 46 x 55 x 7kr. 5.000
 100 Ragnarokmyten III. "Naglfar"
 32 x 80 x 10.....kr. 5.000

Anne Louise Bang

Heimdalsvej 10
 8230 Åbyhøj
 86 15 15 26 / 86 20 26 90

- 101 Markering
 Ca. 300 x 60 x 25.....kr. 9.400

Jens Chr. Jensen

Marie Bregendahlsvej 105
 7430 Ikast
 97 15 59 15

- 102 Skulptur. 25 x 40kr. 3.500
 103 Tempel. 25 x 30kr. 3.000
 104 Skulptur. 15 x 20kr. 1.800
 105 Skulptur. 25 x 60kr. 4.500
 106 Skulptur. 25 x 50kr. 3.500

*** Theodor Dybdahl Klausen**

Viborgvej 63 B, Daubjerg
 8800 Viborg
 97 54 80 15

- 107 Dekonstruktion. 6 x 6 x 187 privateje

Susanne Olesen

Strandhusvej 39
 8250 Egå
 86 74 11 47

- 108 Uden titel.Pris efter aftale
 109 Uden titelPris efter aftale
 110 Uden titelPris efter aftale
 111 Uden titelPris efter aftale
 112 Uden titelPris efter aftale



Jens Christian Jensen: Tempel.



Susanne Olesen: Uden titel.

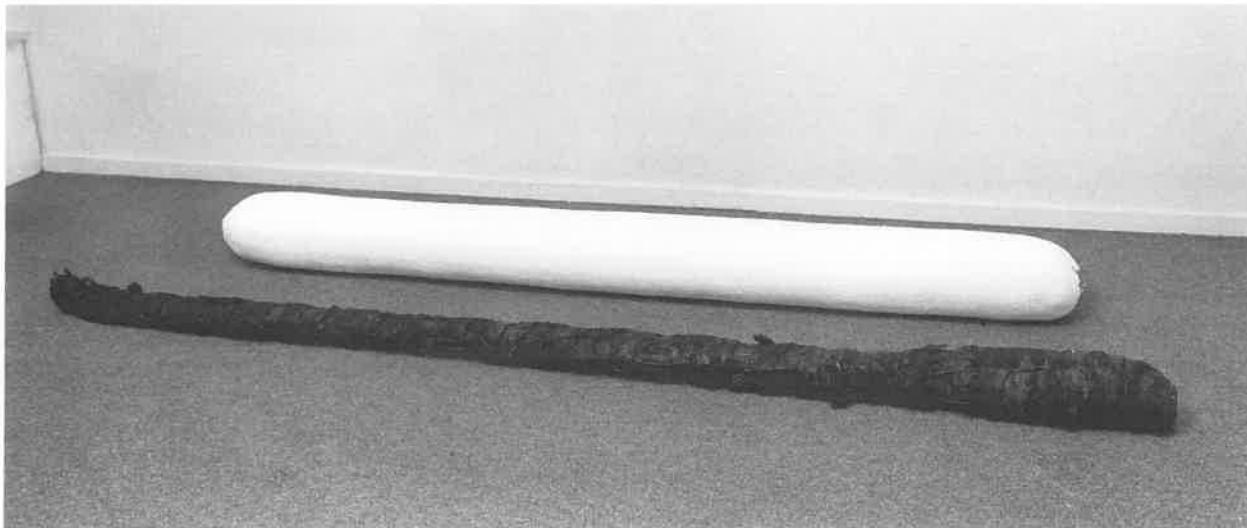

Anne Louise Bang: Markering.



Philip Streich: Joy-Bomb

* **Inge Marie Pallesen**

Lille Elstedvej 227
8520 Lystrup
86 22 52 56

113	Skulptur objekt.....kr.	3.000
114	Skulptur objekt.....kr.	3.000
115	Skulptur objekt.....kr.	9.000
116	Skulptur objekt.....kr.	12.000

* **Philip Streich**

Silkeborgvej 12
8641 Soring
86 95 72 35

117	Joy-Machine	kr.	5.500
118	Teknologisk-Frugtbarhed	kr.	5.500
119	Joy-Bomb	kr.	5.500
120	Semibiologisk Tænker	kr.	3.500



Lars Wellendorf: Skål.



Lisbeth Dauv: Armrिंग og ringe.

Lars Wellendorf

Mærskhusvej 2
6830 Nr. Nebel
75 28 06 46

129 Skål.....kr.	2.000
130 Skål.....kr.	1.800
131 Fad.....kr.	1.800

Tekstilkunst

* **Gina Hedegaard Nielsen**

Hollænderdybet 22, 5. tv.
2300 København S
31 57 70 50

132 Flying Seasons (4 dele) ca. 44 x 54 x 4 cm stk.....kr.	8.800
---	-------

* **Titika Røtkjær**

Sankt Pauls Plads 7^e
1314 København K
33 91 39 12

133 Transenna 1. 220 x 45 x 30 cm.....kr.	15.000
134 Transessa 2. 220 x 45 x 30 cm.....kr.	15.000
135 Transessa 3. 220 x 45 x 30 cm.....kr.	15.000
136 Transessa 4. 220 x 45 x 30 cm.....kr.	15.000
137 Transessa 5. 220 x 45 x 30 cm.....kr.	15.000

Kunsthåndværk

* **Lisbeth Dauv**

Sejlgård, Farum Hovedgade 94
3520 Farum
42 95 43 64

121 Armrिंग, sølv 925 S, finguld og finsølv.....kr.	6.200
122 Armrिंग, sølv 925 S, finguld og finsølv.....kr.	4.800
123 Armrिंग, sølv 925 S, finsølv og oxideret.....kr.	4.800
124 Ring, sølv 925 S, finguld, finsølv og kobber.....kr.	1.800
125 Ring, sølv 925 S, finguld og finsølv.....kr.	1.900
126 Ring, sølv 925 S, finguld og oxideret finsølv.....kr.	1.900

* **Irene Frøsig**

Stenhøj 433
9900 Frederikshavn
98 47 52 11

127 Skål. Ø 40 cm.....kr.	2.300
128 Skål. Ø 40 cm.....kr.	2.300

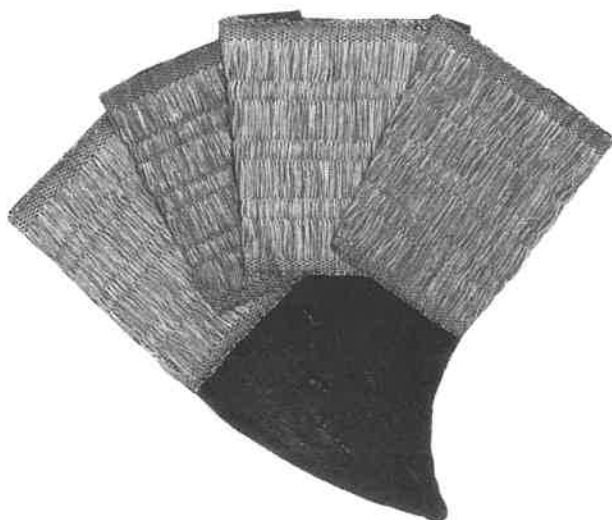

Gina Hedegaard Nielsen: Flying seasons. Detalje.

Blandformer

Christin Callesen
Århusgade 34, 3. tv.
2100 København Ø
31 42 15 36

144 Havet	kr.	2.500
145 Landet.....	kr.	2.500
146 Butikken.....	kr.	2.500



Irene Frøsig: Skål

* **Lene Karup Sørensen**
Kongedybet 8, III tv.
2300 København S
31 54 16 75

138 Spiral	kr.	6.200
139 Puppe	kr.	5.800

Fotografi

* **Bjørn Rasmussen**
Glentevej 41, st. th.
2600 Glostrup
43 96 05 45

140 Klint I. 40 x 50	Privateje
141 Afstrikning. 40 x 50	Privateje
142 Gershøj. 40 x 50	Privateje

* **Mikkel Bache**
c/o Fam. Bache
Bregnevænget 21
3050 Humlebæk
35 43 45 30

143 Uden titel. 60 x 50	
Uden titel. 60 x 50	
Uden titel. 60 x 50	Privateje

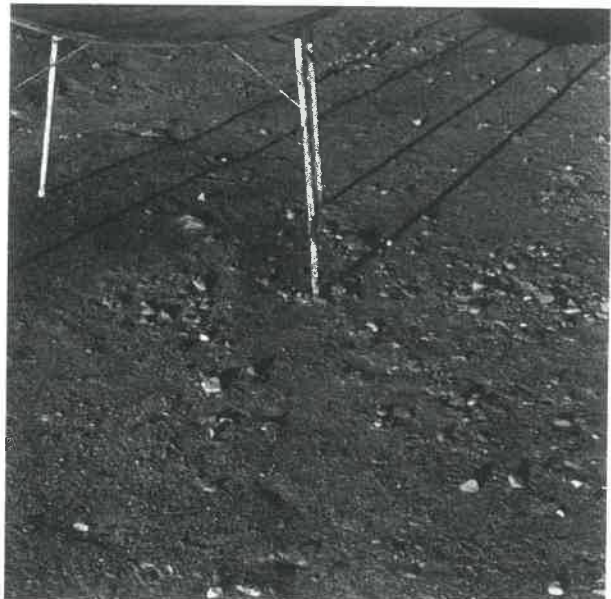

Bjørn Rasmussen: Klint I.

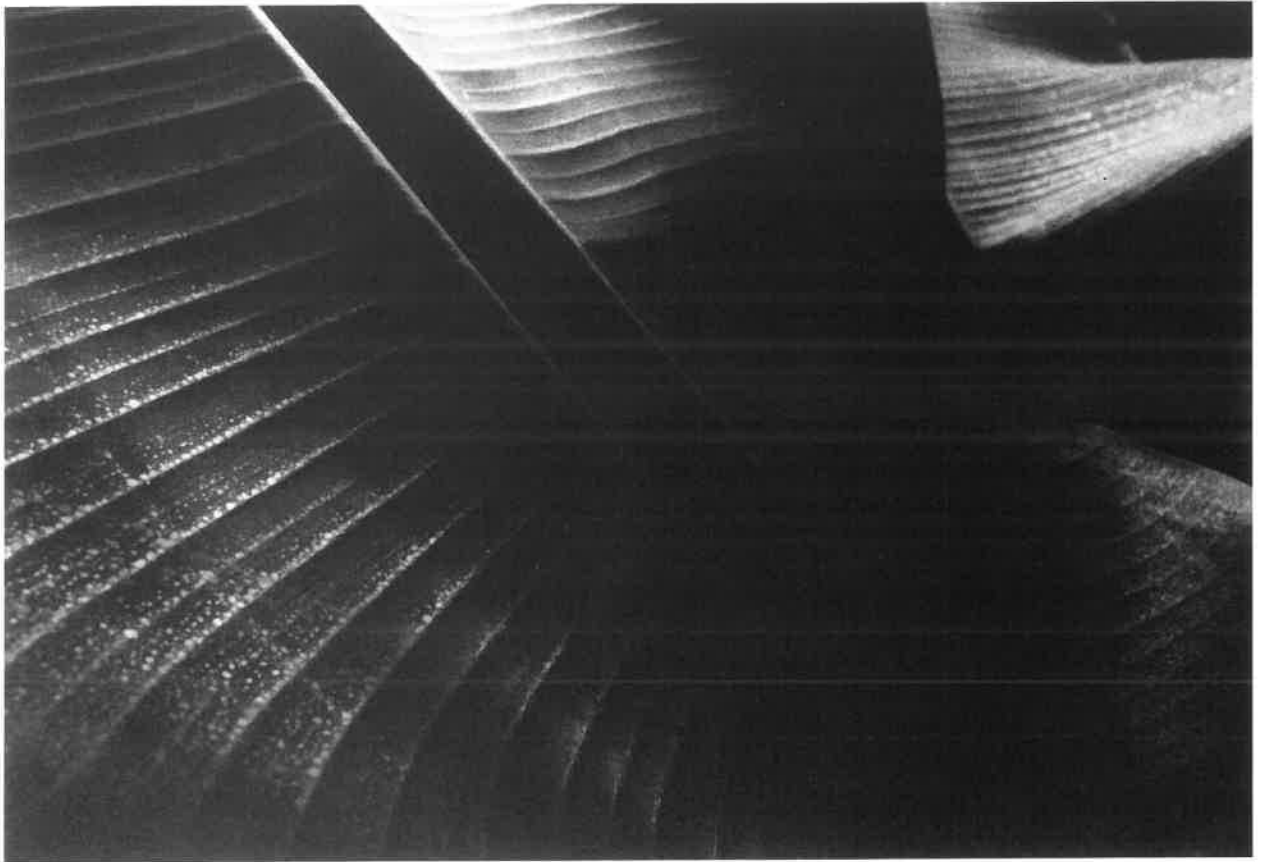

Mikkel Bache: Uden titel. Detalje.



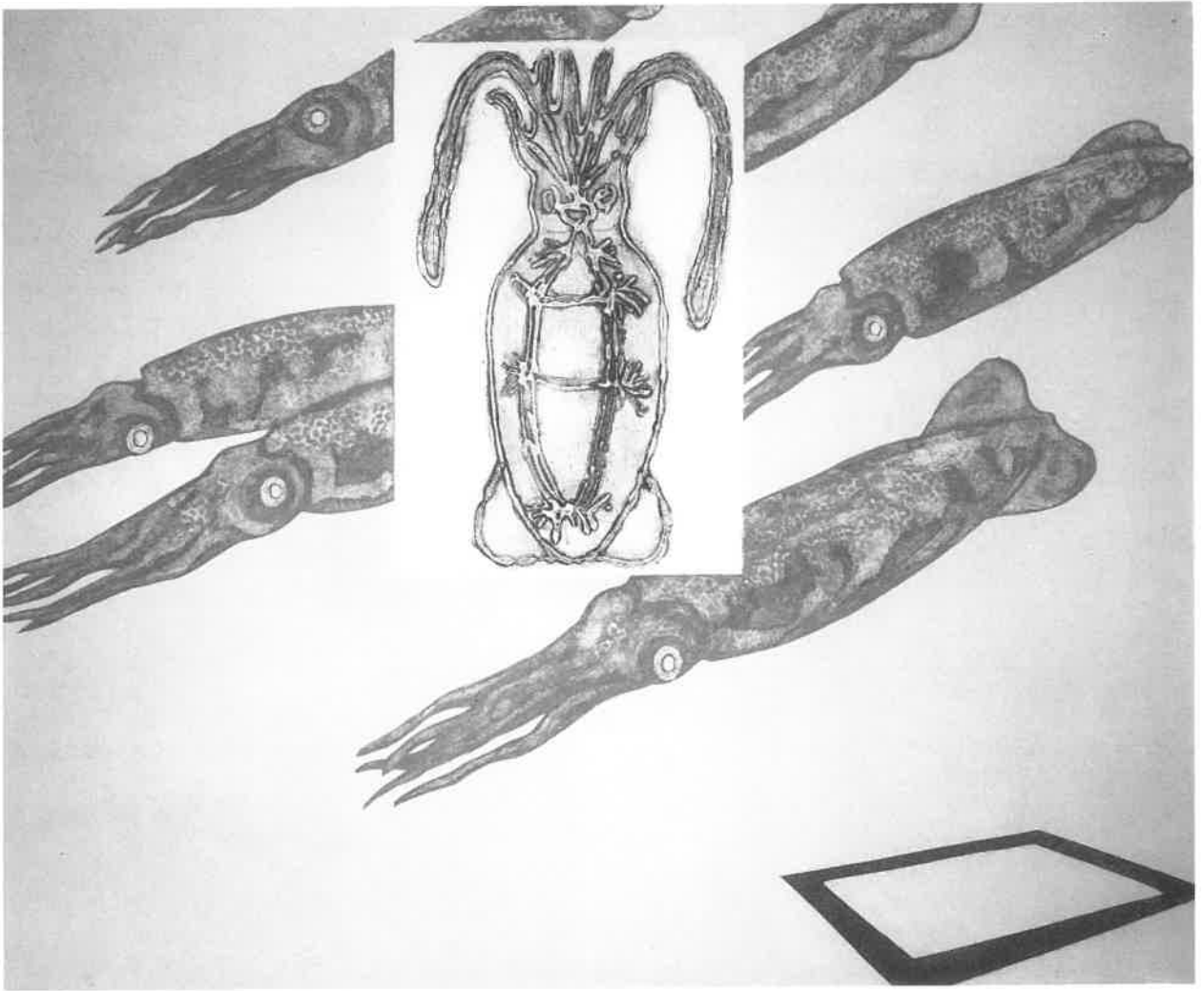

Thorkild Havmøller: Planche nr. IV: Blæksprutter.

STØTTEMEDLEMMER

Jytte Agergaard, 6862 Tistrup
Oluf Agergaard, 6862 Tistrup
Asger Albertsen, 6800 Varde
Niels Alkærsig, 6862 Tistrup
Anne Marie Andersen, 7200 Grindsted
Norma og Ole Andreasen, 6823 Ansager
Carl Asbjørn, 8000 Århus C
Georg Augustenborg, 6710 Esbjerg V
Gudrun Bach, 6823 Ansager
Asger Bak, 6830 Nørre-Nebel
Hanne Bech, 6870 Ølgod
Jette og Flemming Bech-Petersen, 6851 Janderup
Rigmor og Svend Bek-Pedersen, 6870 Ølgod
Gerda Birger, 6623 Vorbasse
Sine Boisen, 7200 Grindsted
Per Breinholt, 6840 Oksbøl
Maren Buch, 6862 Tistrup
Jens Erik Bundgaard, 6710 Esbjerg V
Dorte og Per Buttenschøn, 6862 Tistrup
Hugo Christensen, 6870 Ølgod
Bendt Christiansen, 6830 Nørre-Nebel
S.E. Christophersen, 6800 Varde
Bodil Deigaard, 6862 Tistrup
Per Deskov, 6700 Esbjerg
Dorthe Døssing, 6870 Ølgod
Erna Frank, 6880 Tarm
Lis og Kristian Frøsig, 2791 Dragør
Benny og Jørgen Føns, 6870 Ølgod
Galleri Jylland, 6971 Spjald
Galleri Norden, 7600 Struer
Elinor Gammelvind, 6800 Varde
Peter Gammelvind, 6800 Varde
Vagn Grue-Sørensen, 6823 Ansager
Anne Margrethe Grønfeldt, 6854 Henne
Aase og Bent Hansen, 6862 Tistrup
Marianne Valentin og Jeppe Hansen, 6862 Tistrup
Karen M. Have, 8500 Grenå
Holt, 6700 Esbjerg
Kjeld Hørup, 8900 Randers
Lise og Søren Isager, 6880 Tarm
Aase og Aage Jackerott, 6800 Varde
Jelling Bogtrykkeri as, 7300 Jelling
Annette Brøchner Jensen, 7330 Brande
Emilie Donslund Jensen, 6700 Esbjerg
Ulla og V. Aa. Jensen, 4690 Haslev
Inge og Henning Jessen, 6771 Gredstedbro
Kirsten Juul-Andersen, 6823 Ansager
Tove Brammer og Jørgen Krab Jørgensen, 7000 Fredericia
Gerda og Wilhelm Kahns, 6715 Esbjerg N
Sven Kjeldsen, 6800 Varde
Ruth og Vilhelm Knudsen, 6870 Ølgod
Else Deibjerg Kristensen, 6862 Tistrup
Erik Tved Kristensen, 6862 Tistrup
May Salomon og Poul Køster, 7800 Skive
Ruth og N. B. Køster, 6862 Tistrup
Dorte og Per Aas Larsen, 6870 Ølgod
Hanne Lorentsen, 6862 Tistrup
Anne og Benny Lund, 6823 Ansager
Helle og Arne Lund, 6500 Vojens
Gudrun Lundegaard, 6823 Ansager
Kirstine og Holger Lyhne, 6862 Tistrup
Grethe og Søren Manøe, 6870 Ølgod
Knud V. Mogensen, 7200 Grindsted
Bodil og Leif Mosegaard, 6862 Tistrup
Vibeke Mygind, 6880 Tarm
Ellen Nielsen, 6862 Tistrup
Ellen og Ove Nørager-Nielsen, 6823 Ansager
Hans Pallesen, 6862 Tistrup
Anna Mette Grue Pedersenn, 5250 Odense SV
Birgit Pedersen, 6710 Esbjerg V
Gudrun Pedersen, 6800 Varde
Karen og Egon B. Pedersen, 6862 Tistrup
Ove Pedersen, 6870 Ølgod
Erik Plauborg, 6880 Tarm
Ingebeth Poulsen, 6705 Esbjerg Ø

Ida og Orla Wium Rasmussen, 6870 Ølgod
Jytte Rasmusen, 6862 Tistrup
Mie Rubek, 6862 Tistrup
Inger Slivsgaard, 6862 Tistrup
Jørgen Slivsgaard, 6862 Tistrup
Mette Slivsgaard, 8305 Samsø
Eli Svendsen, 6862 Tistrup
Sydbank A/S, 6862 Tistrup
Henning Søgaard, 6870 Ølgod
Hans W. Sørensen, 6710 Esbjerg V
Karen og Thomas Sørensen, 6862 Tistrup
S. Kløvg. Rasmussen og Erik Sørensen, 6870 Ølgod
Anna Thomsen, 8260 Viby J
Birthe Moesgaard Thomsen, 6862 Tistrup
Kirsten og Svend Aage Thorup, 6862 Tistrup
Tove Thulstrup-Larsen, 7190 Billund
Galleri Slugen v/Leif Christensen, 6700 Esbjerg
Bodil Tybjerg og Hans Vestager, 6870 Ølgod
Maja og Aage Vestergaard, 6800 Varde
Rigmor og Poul Vestergaard, 6800 Varde
Anders Vedel Villumsen, 6960 Hvide Sande
Astrid og Ole Vilsen, 7200 Grindsted
B. Engdal Vilstrup, 6920 Videbæk
Kaj Wisborg, 8700 Horsens
Peder Øllgaard, 6862 Tistrup
Kamma og Harry Ørsted, 6715 Esbjerg N
Århus Rådhus Kunstforening, 8000 Århus C
Ruth og Vilhelm Knudsen, 6870 Ølgod
Betty Christensen, 6823 Ansager
Sigrid Schmidt, 6870 Ølgod
Alex Wraae, 6823 Ansager

Støttemedlemskab

Enhver, der ønsker at støtte KUNSTNERNES SOMMERUDSTILLING, kan optages som støttemedlem for et årligt kontingent på 100 kr.

Hvad får man for dette kontingent?

- 1) Gratis adgang til udstillingen sammen med én ledsager.
- 2) Af det indkomne beløb anvendes 80% til bortlodning blandt samtlige medlemmer i et antal gevinster. Disse gevinster skal anvendes til køb på udstillingen. Lodtrækning på ferniseringsdagen, hvorefter vinderne straks underrettes. KS-arbejdsudvalget foretager på vinderens vegne indkøb for uafhængte gevinster.
- 3) Der udleveres katalog ved indgangen mod forevisning af medlemsbevis.

Vindere 1994:

1. 2400 kr. Astrid og Ole Vilsen, Grindsted
2. 1800 kr. Susanne Kløvgård Rasmussen og Erik Sørensen, Ølgod
3. 1500 kr. Hanne Bech, Ølgod
4. 1000 kr. Erna Frank, Tarm
5. 1000 kr. Anne Margrethe Grønfeldt, Henne
6. 900 kr. Ole Flensted, Skovlund, Ansager

Hvordan bliver man medlem?

På udstillingen ved at skrive sig på den fremlagte liste.

Efter udstillingen ved henvendelse til Kunstbygningen, Lærkevej 21, 6862 Tistrup. Tlf. 75 29 98 25.



Lone Belhage: Føreren.



Henrik Axholm: Ragnarokmyten III. "Naglfar"
Tildelt SYDBANKs PRIS 1995.

SYDBANK