

Kunstnernes Sommerudstilling 05

i Janus Bygningen, Lærkevej 25 i Tistrup.
Fernisering: Lørdag den 25. juni kl. 14-17.
Åbningstale ved Fredrik Søegaard, musiker, komponist og prorektor ved Vestjysk Musikkonservatorium i Esbjerg.

Udstillingen er åben: 25. juni - 24. juli
Dagligt kl. 12-17. Onsdag kl. 12-19.

Rundvisning:

Onsdag den 29. juni kl. 19.00 ved billedkunstner
Ole Bjørn Petersen, Haderslev.

Onsdag den 6. juli kl. 19.00 ved billedkunstner
Bjarke Regn Svendsen, Tistrup.

Onsdag den 13. juli kl. 19.00 ved kunsthistoriker
mag. art. Lone Erhardsen, Tistrup.

Kunstnernes Sommerudstilling 2005

Censorer:

Annette Holdensen
Jeff Ibbo
Nina Maria Kleivan (suppl.)
Finn Larsen
Karin Birgitte Lund
Lars Ravn (formand)
Steffen Tast

Arbejdsudvalg:

Elna Bagger
Lone Schloo Erhardsen (sekretær)
Bibi Hansen
Per Oscar Jensen
Paul Erik Johansen
Karen Jørgensen
Bodil Kirt
Ruth Køster
Thomas Leth-Sørensen
Meta Nielsen (kasserer)
Ellen Nørager
Ove Nørager
Bjarke Regn Svendsen
Sigrid Svendsen
Svend Aage Thorup
Susanne Winther
Peder Øllgaard

Endvidere takkes en lang række frivillige
for deres hjælp.

Udstillingens adresse:

Janus Bygningen
Lærkevej 25
6862 Tistrup
Tlf. 75 29 98 25
Fax 75 29 12 72
e-mail: KS@janusbygningen.dk
www.janusbygningen.dk

Ophængning:

Samtlige censorer

Katalog:

Bjarke Regn Svendsen

Foto:

Wedigo Ferchland

Plakatillustration:

Susanne Bøse Andersen: Hastigt uheld

Tryk:

Jelling Bogtrykkeri A.S

KS arrangeres med støtte fra Kunststyrelsen, Fag-
udvalget for billedkunst, Ribe Amts Kunstudvalg og
Ølgod Kommune.

Janus Bygningen er sponsoreret af

PRIMO DANMARK A/S



Beinta av Reyni: »Bag gardinet«. Olie. 50x53 cm.

KS PRISEN 2005

tildeles
Beinta av Reyni

Statistik	Maleri	Grafik	Skulptur	Kunsth.	Tekstil	Foto	Blandf.	I alt
Indsendte værker	1781	349	117	143	35	149	127	2700
Indsendere:	347	68	29	27	10	26	28	535
Antagne værker:	76	25	5	13	1	14	2	136
Rep. kunstnere:	31	10	3	4	1	6	1	56
Debut på KS:	20	6	2	3	1	4	1	37



Årets censorer: Bagest fra venstre: Jeff Ibbo, Finn Larsen, Annette Holdensen og Ninna Maria Kleivan.
For neden: Karin Birgitte Lund, Lars Ravn og Steffen Tast.

It don't mean a thing, if it ain't got that swing

Af Steffen Tast

For mig har det altid været et stort problem, når censorerne på en censureret udstilling har villet lave en trend, for at vise, hvad de mener, der er nutidig kunst. Det er ikke hensigten, man skal være trend-sætter, men bedømme de indsendte værker alene ud fra kvaliteten. Om det så er guldaldermalerier, traditionel skulptur i bronze eller video, installationer eller computerkunst er ligegyldigt. Kun kvaliteten og kvaliteten alene tæller. Nogle censorer har misbrugt indsendernes tillid, og kun vist den slags kunst, man selv gik ind for. Men det kan ikke være meningen, at man som indsender skal udvælge den type kunstværker, man ved censorerne selv arbejder med, for at gøre sig håb om at komme med. Man skal dog også være forsigtig med at have sine stærke forbil- leder. Hvor der ofte ses ”endnu en Kirkeby”.

At sende ind til en censureret udstilling svarer for mange til at gå op til en eksamen. Der er mange overvejelser, - man taler med kolleger, evt. med den lærer, man har på akademiet, beder om gode råd – og om at læreren sorterer i værkerne. Man betaler et deltagergebyr, transport og venter i spænding – ind- til bedømmelsen ankommer. Med dirrende fingre bli- ver det flået op, og for det meste kommer den ned- slående meddelelse, at man ikke har fået noget med. Sådan har jeg selv haft det, dengang jeg var blandt indsenderne. Det antagne antal kunstnere lig- ger jo omkring 5 %. Det er deprimerende at få afslag – til gengæld belønnes vedholdenheden, hvis man fortsætter, og ser kritisk på sit arbejde, - måske end- da prøve forfra. I det hele taget se kritisk – for: “It don't mean a thing, if it ain't got that swing.”

De censurerede udstillinger er et udstillingsvindue for nye talenter, og et sted hvor gallerister og andre talentspejdere har mulighed for at gå på opdagelse. Men er tiden løbet fra de censurerede udstillinger? Mange nyuddannede fra især det kongelige kunst- akademi i Kbh. bliver jo headhuntet af kuratorer og gallerister inden de er færdige. Og de inviteres til at udstille på EXIT på Gammel Strand – og videre på nogle museer. Men for alle andre er det en god ting at have på sit CV. Hvis man tager kontakt med et galleri, museum eller andet udstillingssted, bliver der både set på de vedlagte billeder og på CV'et.

Sidste år var jeg i Holland, hvor jeg udstillede i et galleri. Her fortalte jeg om hvordan vi i Danmark har de censurerede udstillinger, hvordan man samler point sammen til at søge ind i BKF og senere til Kunstnersamfundet. I Holland undrede galleristen sig over vores system, da der ikke fandtes et tilsva- rende dernede. Der er enhver sin egen lykkes smed, - og det er så op til gallerister og kuratorer at foreta- ge sorteringen. Det at være kunstner er en så hård branche, at der skal en vis hærkning og udvælgelse til. I et land med 5 mill indbyggere, vil det jo være nytteløst at have f. eks. 1 mill. kunstnere. I stedet er der ca. 1000 medlemmer af BKF og 1200 i Kunst- nersamfundet. Heraf er der en hel del dobbeltmed- lemmer. Denne afgrænsning er også nødvendig, hvis man skal kunne leve af at være kunstner. Også overfor det offentlige er det nødvendigt med en af- grænsning, da der jo arbejdes på en form for ind- tægtløshedskasse. For det at lave kunst er en mær- kelig ting. Det er ikke nødvendigvis for at sælge, man



Glimt fra ophængningen.. Fra venstre: Jeff Ibbo, Annette Holdensen og Steffen Tast.

laver kunst. Og heldigvis for det. Det ville gøre kunsten kedelig og forudselig. Lykkeligvis laves der mange usælgelige værker, evt. værker, der kun skal leve så længe udstillingen varer. Disse værker er ofte overraskende og nyskabende, men til gengæld ofte for kunstnerens egen pengepung. Og disse kunstnere kan jo have svært ved at leve af det. Det er muligt at søge penge til sådanne usælgelige

projekter, men det er kun et fåtal, det lykkes for. Falder projektet i de bevilgende styrelsers smag? Er man som kunstner inde i varmen? Eller ser projektet så overbevisende ud, at det får støtte, uanset om man er autodidakt og kommer fra det mørke Jylland – eller er udgået fra det kongelige kunstakademi i Kbh. Og her kan en censureret udstilling på CV'et være med til at fortælle noget om indsenderen.

En * foran en kunstners navn betegner, at vedkommende ikke tidligere har været repræsenteret på den censurerede kunststilling i Tistrup.

Grafik

* **Pernille Bejer**

Byvej 2, Ballum
6261 Bredebro
74 71 60 66

- | | |
|--|---------|
| 1 Kalligrafisk landskab – kinesisk.
Koldnål. 24x24. (excl. ramme) | kr. 800 |
| 2 Kalligrafisk landskab – nordisk.
Koldnål. 24x24. (excl. ramme) | kr. 800 |

* **Kristine Engelund**

Håndværkerhaven 33, 2.mf.
2400 København NV
39 67 96 63

- | | |
|--|-----------|
| 3 »Snehvide i skoven«. Koldnål,
akvatinte, håndcoloreret. 39,5x25 | kr. 1.500 |
| 4 »Snehvide spiser æble«. Koldnål,
akvatinte, håndcoloreret. 39,5x25 | kr. 1.500 |
| 5 »Snehvide ser stedmoder dø«. Koldnål,
akvatinte, håndcoloreret. 39,5x25 | kr. 1.500 |

Roger Fohlmann

Ridehusgade 34, 1.th.
5000 Odense C
66 14 51 84

- | | |
|----------------------------------|-----------|
| 6 Ættsning/koldnål. 20x20 | kr. 1.000 |
| 7 Koldnål/xerolitho. 16x22 | kr. 1.100 |
| 8 Koldnål/xerolitho. 22x30 | kr. 1.600 |



Carsten Hansen: Dame i Tivoli.



Kristine Engelund: Snehvide spiser æble.

Carsten Hansen

Puggårdsgade 15, 4.th.
1573 København V
33 11 40 29

- 9 Skelbækgade. Radering. 10x12kr. 500
10 Dame i Tivoli. Radering. 10x10kr. 500

* **Anne Lildholdt Jensen**

Hjarupvej 3
6200 Aabenraa
74 63 08 43 / 50 94 61 31

- 11 Vissen tulipan. Grafitstift 4B
på papir. 100x100.....kr. 2.500
12 Skvalderkål. Grafitstift + dækhvidt
på papir. 100x100.....kr. 2.500

* **Louise Larsen**

Nørregade 76
6700 Esbjerg
22 17 39 72

- 13 Uden titel/grafikkr. 400
14 Uden titel/grafikkr. 400

* **Maria Leer**

Storegade 24
9550 Mariager
98 58 44 23

- 15 »Tomba«. Kul, kridt, acryl, bly.
85x123.....kr. 5.000
16 »Flugt«. Kul, kridt, farveblyant.
80x80.....kr. 4.000

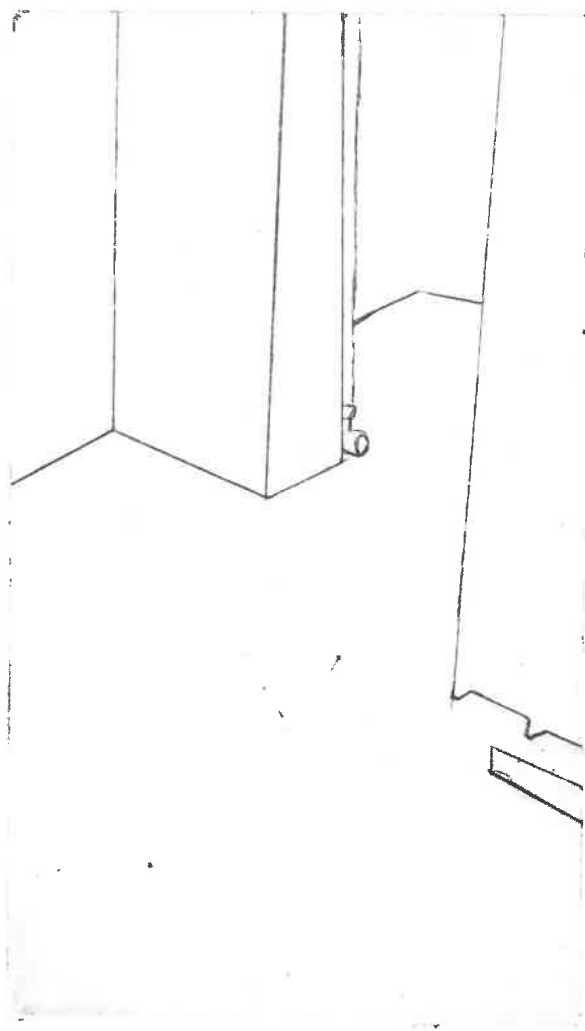

Louise Larsen: Uden titel.

* **Gitte Overballe Møller**

Carl Blochsgade 33, 5.th.
8000 Århus C
61 40 31 12

- 17 »Uden titel«. Streggætsning. 25x35kr. 400
18 »Uden titel«. Streggætsning. 25x35kr. 400

Pia Skogberg

Bærkær 1
7742 Vesløs
97 99 36 07

- 19 »Om at gøre det rigtige« I. Grafik.
Flip-flap for voksne må berøres.
Bogmål 18x22. Grafikmål 7x200kr. 2.400
20 »Om at gøre det rigtige« II. Grafik.
Flip-flap for voksne må berøres.
Bogmål 18x22. Grafikmål 7x200kr. 2.400
21 »Pas på psyken I«. Grafik.
Flip-flap for voksne må berøres.
Bogmål 14x27. Grafikmål 7x200kr. 2.400
22 »Pas på psyken II«. Grafik.
Flip-flap for voksne må berøres.
Bogmål 14x27. Grafikmål 7x200kr. 2.400
23 »Pas på psyken III«. Grafik.
Flip-flap for voksne må berøres.
Bogmål 14x27. Grafikmål 7x200kr. 2.400

Dorte Øckenholt

Højstrupvej 167
2700 Brønshøj
38 60 34 53

- 24 Stilhed III. Fotogravure. 1/10. 16x22..kr. 3.200
25 Stilhed IV. Fotogravure. 1/10. 16x22..kr. 3.200

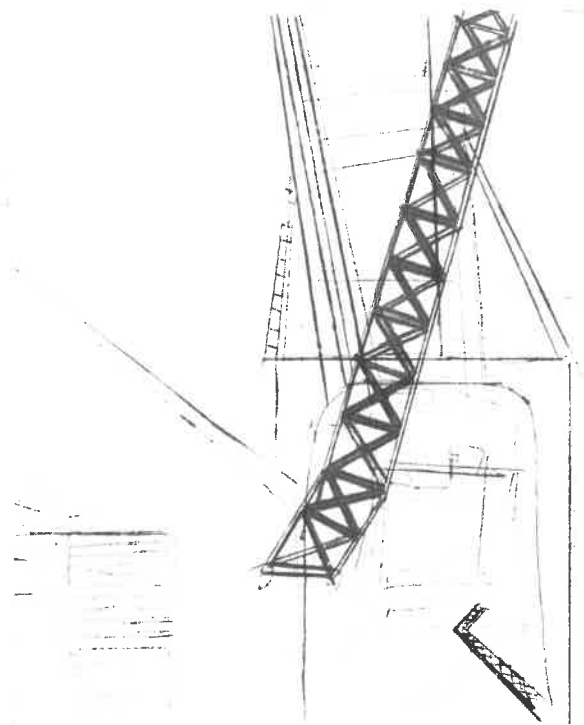

Gitte Overballe Møller: Uden titel.

Maleri

* **Anni Lyng Albrechtsen**
Norsmindevej 61, Lillenor
8340 Malling
86 93 01 20

- 26 »Søndag« (1). 75x75kr. 5.600
27 »Søndag« (2). 75x75kr. 5.600

Susanne Böse Andersen
Brovej 4
8250 Egå
86 22 50 08 / 22 16 79 79

- 28 Hurtigt uheld. Akryl + lak. 100x120 ...kr. 8.500

* **Ole Bade**
Rønbjergvej 25
8240 Risskov
86 21 30 37

- 29 Det blå æsel. Akryl. 40x40kr. 2.500
30 Sommernat. Akryl. 40x40kr. 2.250
31 Tidlig morgen. Akryl. 66x50kr. 3.250

Ulla Bloch
Skjærsøvej 3
8240 Risskov
86 17 88 57

- 32 Uden titel. 60x80kr. 3.000

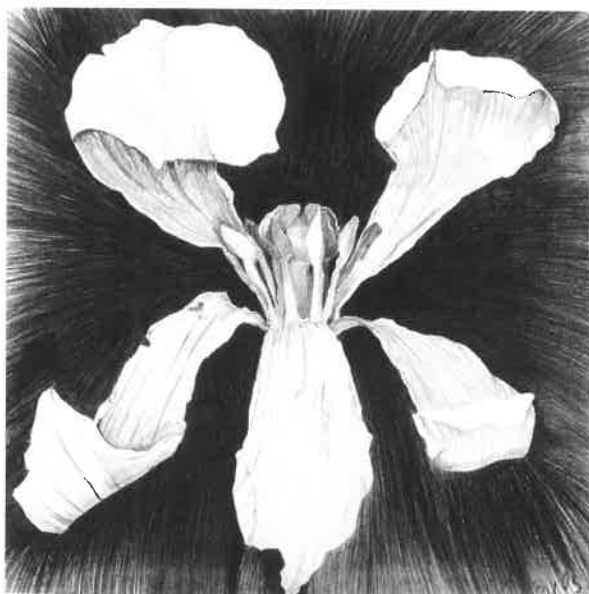

Anne Lildholdt Jensen: Vissen tulipan.



Ulla Pedersen: Uden titel.

- * **Simon Buch**
 Tinghøjsallé 20 E, 1. th.
 6700 Esbjerg
 26 20 99 84
- 33 Uden titelkr. 8.000

- Jørgen Te-Jun Chang**
 Lyøvej 51
 6100 Haderslev
 74 53 42 40
- 34 Maleri af træet i haven, 5.
 Akryl/tusch. 200x169kr. 16.500

- * **Anne Munnecke Christensen**
 Harald Kiddes Vej 10, 3.tv.
 2500 Valby
 26 14 23 32 / 38 71 88 22
- 35 »Uden titel«. 120x120kr. 8.000
 36 »Uden titel«. 120x120kr. 8.000
 37 »Uden titel«. 120x120kr. 8.000
 38 »Uden titel«. 120x120kr. 8.000

- * **Maria Ehlert**
 Rypevej 1
 8270 Højbjerg
 29 40 57 09
- 39 Blomster og andre farver.
 Olie/blyant på finér. 60x40kr. 3.000
 40 Blomster har humor.
 Olie på lærred. 60x60kr. 4.500
 41 Blomster har humor 2.
 Olie på lærred. 60x60kr. 4.500



Solveig Nanna Vangsgaard: Dorte.



Frodo Mikkelsen: Landskab II.

- * **Laila Kim Hansen**
Kongstedparken 28
4200 Slagelse
51 92 03 20
- 42 »Sådan kan det gå«. Akryl på lærred. 100x150..... Privateje
- 43 »Fru Jensen«. Akryl på lærred. 100x150kr. 9.000
- 44 »Bedste venner«. Akryl på lærred. 100x150kr. 9.000

Kim Bo Hansen

Vorretvej 23
8653 Them
86 84 79 09

- 45 Uden titel. 122x104kr. 9.000
- 46 Tetsu Shin en. 244x105.....kr. 16.000

- * **Sisse Hoffmann**
Plantagevej 23A
3480 Fredensborg
48 48 22 04

- 47 Akryl. 50x70.....kr. 2.000
- 48 Akryl. 50x70.....kr. 2.000
- 49 Akryl. 50x70.....kr. 2.000

Liselotte Justesen

Sønderboulevard 30, 4.th.
1720 København V
20 66 45 80

- 50 »Uden titel«. 60x60kr. 4.300
- 51 »Uden titel«. 60x60kr. 4.300



Sisse Hoffmann: Akryl.



Maria Ehlert: Blomster og andre farver.



Hans Knudsen: Blomst hos Basquiat.



Vibeke Mortensen: Legende børn.

Hans Knudsen

Korsgade 11, 4.th.
2200 København N

- 52 Stol med blomst. 60x50kr. 2.500
53 Blomst hos Basquiat. 60x50kr. 2.500

Kristian Kudsk

Kongelundsvej 104H
2300 København S
32 51 57 17

- 54 Ørestad. 60x70kr. 5.005
55 Ørestad. 60x70kr. 5.000
56 Ørestad. 60x70kr. 5.000

* **Helle Moshelt Kaaris**

Max Müllersgade 10
8000 Århus C

- 57 »Jonglørrens frugtskål«.
Olie på lærred. 120x150kr. 11.500
58 »Mit livstræ blomstrer«
Olie på lærred. 120x150kr. 11.500

* **Pia Stuer Lauridsen**

Præstegårds Allé 26,1
2700 Brønshøj
38 28 08 13

- 59 Lamper i Lejre. 30x37kr. 2.800
60 Interieur med tæppe. 22x22kr. 1.800



Liselotte Justesen: Uden titel.



Anne Munnecke Christensen: Uden titel.

* **Birthe Meldgaard**

Thunøgade 32, 1.tv.
8000 Århus C
86 19 45 37

- 61 Portræt. Olie. 40x40.....kr. 4.000
62 Blomst i vase. Olie. 40x50kr. 4.500
63 Rød portræt. Olie. 50x50kr. 5.000

* **Frodo Mikkelsen**

Hans Olriksvej 16, 4.tv.
2450 København SV
26 35 65 22 / 33 21 25 22

- 64 Regn. Blandteknik. 40x40.....kr. 3.500
65 Landskab II. Blandteknik. 30x35.....kr. 2.800
66 Klyngeblomster. Blandteknik. 55x60..kr. 4.500

* **Vibeke Mortensen**

Skovgyden 50
5800 Nyborg
26 81 89 99

- 67 »Legende børn«. Akryl på lærred.
81x100.....kr. 7.000

* **Ruth Nissen**

Viborgvej 871
8471 Sabro

- 68 Blomster. Olie på lærred. 68x40.....kr. 6.000
69 Blomster. Olie på lærred. 68x40.....kr. 6.000
70 Røde blomster. Olie på lærred.
50x50.....kr. 4.000
71 Blomster. Olie på lærred. 68x50.....kr. 5.000



Ole Bade: Det blå æsel.



Jette Ravnsborg: Stovask.

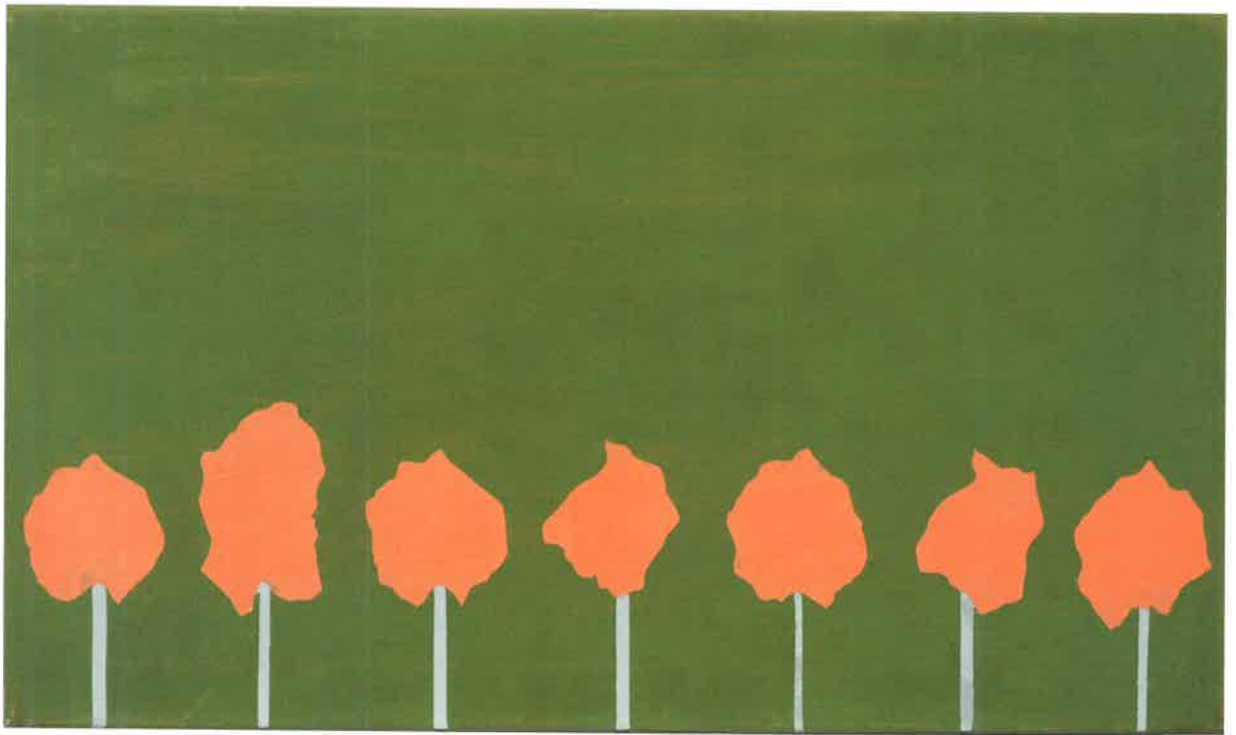

Ruth Nissen: Blomster.



Karen Sennfelder: Køkkenhylde.

Britta Enemark Olsen

Torvet 16, 3.
8700 Horsens
75 61 44 66

- 72 »Paix« II. Oliemaleri. 60x80.....kr. 5.000
73 »Paix« III. Oliemaleri. 60x80.....kr. 5.000

* **Ulla Pedersen**

Peter Bangs Vej 114, st.tv.
2000 Frederiksberg
26 28 16 10

- 74 Uden titel. Akryl på lærred. 120x120.kr. 8.000
75 Uden titel. Akryl på lærred. 120x120.kr. 8.000
76 Uden titel. Akryl på lærred. 120x120.kr. 8.000
77 Uden titel. Akryl på lærred. 120x120.kr. 8.000
78 Uden titel. Akryl på lærred. 120x120.kr. 8.000
79 Uden titel. Akryl på lærred. 120x120.kr. 8.000

Jette Ravensborg

Jens Baggesensvej 4
8660 Skanderborg
86 52 41 21

- 80 »Turen«. 100x120.....kr. 8.500
81 »Fyraften«. 100x90.....kr. 7.000
82 »Storvask«. 100x90.....kr. 7.000

* **Beinta Av Reyni**

Küchlersgade 12
1774 København V
33 79 34 43

- 83 Bag gardinet. Olie. 50x53kr. 4.000
84 Bag gardinet. Olie. 50x53kr. 4.000
85 Bag gardinet. Olie. 50x53kr. 4.000
86 Bag gardinet. Olie. 50x53kr. 4.000



Pia Stuer Lauridsen: Interieur med tæppe.



Maria Leer: Flugt.

- * **Lilybeth Sebaldus**
 Søndervangs Allé 31
 2500 Valby
 61 16 98 09
- 87 »En spirituel stodder«. 140x140.....kr. 11.800
 88 »Alpehytte«. 130x130 Privateje

- Karen Sennfelder**
 Langvadvej 85
 7741 Frøstrup
 97 99 13 45 / 40 10 13 45
- 89 Køkkenhylde. 105x120kr. 5.000

- * **Helle Skydt**
 Østre Strandallé 5
 8240 Risskov
- 90 Mit univers. »Byrum I«. 50x55kr. 3.000
 91 Mit univers. »Camping«. 50x55kr. 3.000
 92 Mit univers. »Byrum II«. 50x55kr. 3.000

- * **Sara Skaaning**
 Chr. Richardtsvej 24
 4760 Vordingborg
 55 37 56 54
- 93 Uden titel. Lak og olie på karton.
 70x100.....kr. 3.200
 94 Uden titel. Lak og olie på karton.
 70x100.....kr. 3.200

- * **Birgitte Søvsø**
 Slesvigsgade 3, 3.tv.
 1762 København V
 60 60 67 39
- 95 Plante I. 50x40kr. 3.000
 96 Plante II. 50x40kr. 3.000
 97 Plante III. 50x40kr. 3.000



Britta Enemark Olsen: Paix II.



Ulla Bloch: Uden titel.

- * **Solveig Nanna Vangsgaard**
 Hvileholmsvej 27B
 5550 Langeskov
 20 12 68 42
- 98 Signe. Tempera på plade. 52x46kr. 10.000
 99 Dorte. Tempera på plade. 71x56kr. 10.000
 100 Selvpørtret. Tempera på plade.
 36x40.....kr. 6.000
- Vibeke Winberg**
 Svanemosegårdsvej 4, Baghuset
 1967 Frederiksberg C
- 101 »Gevinst 2«. 150x120kr. 9.000



Helle Mosholt Kaaris: Jonglørrens frugtskål.



Mariann Preisler: Ham var de vilde med.

Skulptur

* **Steen Jensen**

N. A. Christensensvej 41
7900 Nykøbing Mors
97 72 28 17

102 Elementer. 42x25x20.....kr. 12.000

* **Bjarne Chr. L. Nielsen**

Sofievej 10, 5.th.
7100 Vejle
75 83 14 83

103 Babel. 15x15kr. 1.000

104 Arken. 15x15x35kr. 600

Kim Kragholm Olesen

Alt Frøsleerweg 16A
D-24955 Harrislee
0049 461 75647

105 Odysseus. Træ. Højde ca. 180kr. 12.000

106 Hund. Træ.....kr. 8.000



Marguerite Johnsen: Blågrøn celleform.



Kim Kragholm Olesen: Hund.

Kunsthåndværk

* **Trine Fjord**

Grønnegade 15, 2.
6000 Kolding
61 30 42 73

Med skålen som motiv. Gralbilleder.
Limoges porcelæn, glasur.

107	# 21. Ø: 9 - H: 8.....kr.	1.000
108	# 16. Ø: 5 - H: 8.....kr.	1.000
109	# 10. Ø: 9,5 - H: 7,5.....kr.	1.000
110	# 24. Ø: 9,5 - H: 6.....kr.	1.000
111	# 17. Ø: 17 - H: 14.....kr.	2.200

Marguerite Johnsen

Humlebækgade 2, st.th.
2200 København N
28 34 74 91

112	Blågrøn celleform, stentøj. Ø: 25 - H: 14kr.	3.500
-----	---	-------

* **Mejse Knörr**

Mejlgade 107, 3.
8000 Århus C
29 80 36 48

113	»Nu på dåse!«.....kr.	8.000
-----	-----------------------	-------



Signe Damkvist: Toppen af fødekæden (detalje).



Hanne Louise Knudsen: Jagt forbi! Parforce!

* **Susanne Mortensen**
Skovhøj 205 tv.
8361 Hasselager
86 51 00 52 / 51 94 98 38

Kvættet-støbt, håndformet,
plastisk og støbt porcelæn
med transparent glasur:

114	Café Couture 1. Ca. 10x30.....kr.	1.600
115	Café Couture 2. Ca. 10x30.....kr.	1.600
116	Café Couture 3. Ca. 10x30.....kr.	1.600
117	Café Couture 4. Ca. 10x30.....kr.	1.600
118	Café Couture 5. Ca. 10x30.....kr.	1.600
119	Café Couture 6. Ca. 10x30.....kr.	1.600



Mejse Knörr: Nu på dåse! (Detalje).



Susanne Mortensen: Café Couture 1.

Tekstilkunst

* **Signe Damkvist**
Høegh-Guldbergsgade 139, st.th.
8000 Århus C
27 62 40 24

120 Toppen af fødekæden..... Efter aftale



Steen Jensen: Elementer.



Trine Fjord: Med skålen som motiv. Gralbilleder.

Fotografi

* **Allan Bendtsen**

Chr. Wærums Gade 22, 4.th.
8000 Århus C
86 19 93 73

- 121 Trees. 60x105kr. 4.500
122 Bäume. 60x105kr. 4.500

* **Lene Bennike**

Bakkegaards Allé 12, 3.th.
1804 Frederiksberg C

- 123 »Af jord er du kommet...«.
Palladiumtryk. 50x40kr. 3.500
124 »Af jord er du kommet...«.
Palladium tryk. 50x40kr. 3.500
125 »Af jord er du kommet...«.
Palladium tryk. 50x40kr. 3.500

* **Hanne Louise Knudsen**

Præstebrovej 26, Fåborg
6818 Årre
75 19 51 92

- 126 Ulven kommer! – Jagt begynd!
30 / 45kr. 1.500
127 Hallali I. 30 / 45kr. 1.500
128 Jagt forbi! Parforce! 30 / 45kr. 1.500



Thomas Thim: Hverdagsliv.



Allan Bendtsen: Bäume.

* **Grethe Mariann Maurseth**
Hasserisvej 148
9000 Aalborg
98 13 63 56 / 22 95 22 27

129 Fødegangen. Foto. 50x70.....kr. 2.500
130 Fødegangen. Foto. 50x70.....kr. 2.500
131 Fødegangen. Foto. 50x70.....kr. 2.500

Erik Meistrup

Ryesgade 33
8000 Århus C
86 19 32 31 / 40 26 29 41

132 Friheden I + II. 60x80kr. 4.000

Thomas Thim

Janus la Coursgade 4, 3.th.
8000 Århus C

133 Hverdagsliv. 70x100kr. 2.000
134 Hverdagsliv. 70x100kr. 2.000



Grethe Mariann Maurseth: Fødegangen.

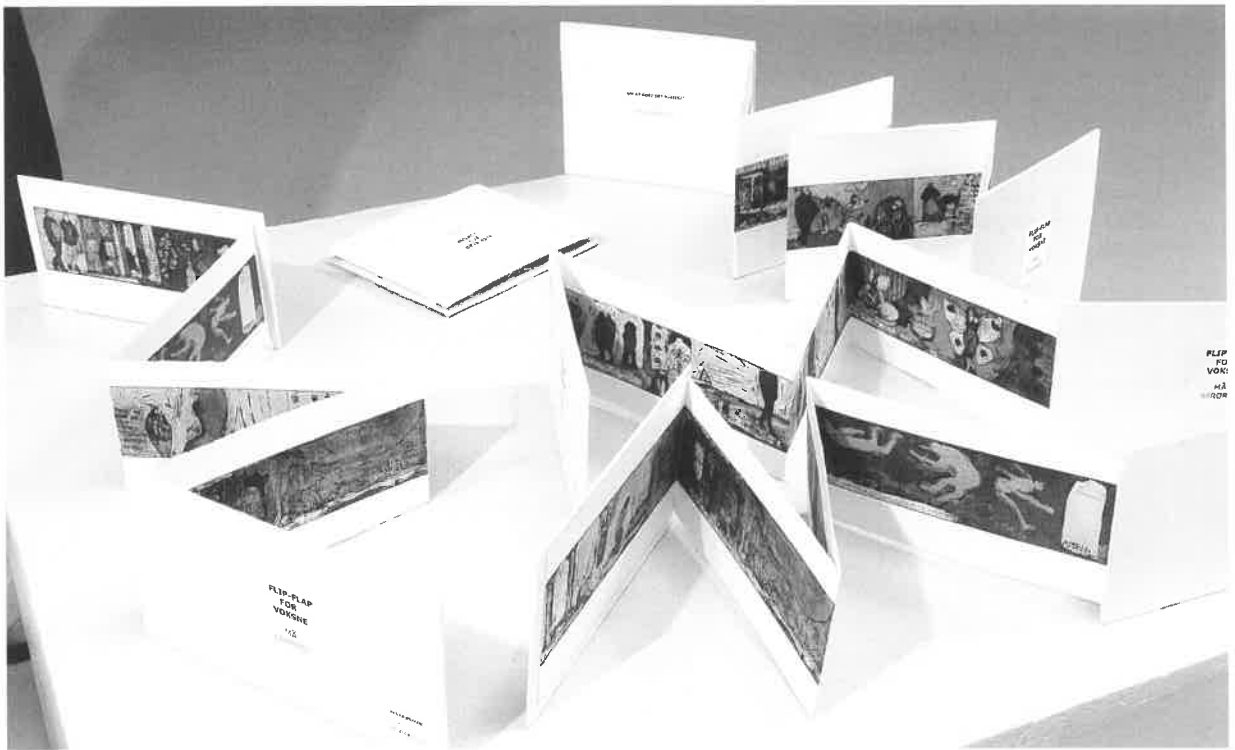

Pia Skogberg: Bøger.

Blandformer

* **Mariann Preisler**
Folkets Allé 43
2000 Frederiksberg
38 88 09 20 / 20 62 09 15

- 135 Ham var de vilde med.
Foto, IT, vandfarver, kridt. 27x38kr. 2.700
- 136 I byen med Taja.
Foto, IT, vandfarver, kridt. 27x38kr. 2.700



Bjarne Chr. L. Nielsen: Arken.



Lene Bennike: Af jord er du kommet...

Stor tak til vore støttemedlemmer

- 1 Niels Alkjærsg, Tistrup
- 2 Jytte Agergaard, Tistrup
- 3 Oluf Agergaard, Tistrup
- 4 Anne Marie Andersen, Grindsted
- 5 Hans Erik Andersen, Ølgod
8. Marianne Hoff Andersen, Haslev
- 9 Norma og Ole Andreasen, Ansager
- 12 Elna Bagger, Tistrup
- 13 Leif Bagger, Tistrup
- 15 Theodor Baun, Tistrup
- 17 Hanne Bech, Ølgod
- 18 Jette og Flemming Bech-Petersen, Janderup
- 19 Rigmor og Svend Bek-Pedersen, Ølgod
- 21 Niels Bjerg, Ribe
- 22 Gertia Bjerrum, Outrup
- 23 Holger Bjørnskov, Tistrup
- 24 Flemming Boisen, Grindsted
- 25 Sine Boisen, Grindsted
- 27 Per Breinholt, Oksbøl
- 28 Inger og Jesper Broberg, Løsning
- 29 Lone Mousten Brun, Fredericia
- 33 Else Buhl, Esbjerg
- 34 Jens Erik Bundgaard, Esbjerg
- 35 Lene og Leif Carlsen, Vejle
- 36 Betty Christensen, Ansager
- 37 Eddy Christensen, Esbjerg
- 38 Hugo Christensen, Ølgod
- 39 Karen Christensen, Toflund
- 40 Margit Christensen, Kgs. Lyngby
- 43 Elin og Bendt Christiansen, Nørre Nebel
- 44 Mette Christiansen, Århus
- 47 Jeff og Lena Mosegaard Cramon, Rønde
- 48 Helle Dam, Esbjerg
- 49 Bodil Deigaard, Tistrup
- 50 Per Deskov, Esbjerg
- 51 Frederik Christian Dietrichsen, Ølgod
- 53 Alice Dähnert, Varde
- 54 Freddy Engelund, Varde
- 55 Lone Schloo Erhardsen, Tistrup
- 57 Ella Pedersen og Ebbe Espersen, Outrup
- 58 Kirsten Fallesen, Varde
- 59 Grete Fink, Billund
- 60 Asbjørn Fischer, Tistrup
- 61 Ole Flensted, Ansager
- 62 Martine Fogt, Ølgod
- 63 Erna Frank, Tarm
- 64 Lis Frøsig, Dragør
- 65 Galleri 5, Middelfart
- 66 Galleri Elise Toft, Kolding
- 67 Galleri Ludwig, Fredericia
- 68 Galleri Norden, Struer
- 69 Galleri Slugen, Esbjerg
- 70 Ulla Rasmussen, Galleri Thordendal, Samsø
- 71 Elinor Gammelvind, Varde
- 72 Peter Gammelvind, Varde
- 75 Vagn Grue-Sørensen, Vejle
- 76 Ingelise og Jørn Gudiksen, Esbjerg
- 78 Christian Haldbo, Grindsted
- 79 Kirsten Haldbo, Grindsted
- 80 Viggo Hammershøj, Sdr. Omme
- 81 A. P. Hansen, Sønderborg
- 82 Bente og Ebbe Hansen, Karup J
- 84 Connie Hansen, Århus
- 85 Edith og Niels Hansen, Esbjerg
- 86 Harry Hansen, Ansager
- 87 Jeanet Hansen, Varde
- 88 Marianne Valentin og Jeppe Hansen, Tistrup
- 89 Trine Johannessen og Jørgen H. Hansen, Ansager
- 90 Aase Vestergaard Hansen, Tistrup
- 92 Irene og Gerner Hirsch, Ansager
- 93 Gurli Holm, Grindsted
- 94 Lena Holm, Vejle
- 96 Marianne Holm, Brædstrup
- 97 Metha Holte, Grindsted
- 100 Annie Hübschmann, Nørre Nebel
- 106 Ulla Jansen, Billund
- 107 Jelling Bogtrykkeri A-S, Jelling
- 108 Emilie Donslund Jensen, Esbjerg
- 109 Aase Kjær Jensen, Varde
- 111 Frederique Johnsen, Tarm
- 112 Kirsten Juul-Andersen, Ansager
- 115 Karen Jørgensen, Tistrup
- 116 Klaus Jørgensen, Grindsted
- 117 Lisbeth Uhre og Erik Jørgensen, Ølgod
- 118 Tove Brammer og Jørgen Krab Jørgensen, Fredericia
- 119 Gerda og Wilhelm Kahns, Esbjerg
- 120 Birthe Kellermann, Aalborg
- 121 Hans og Grethe Kirchner, Esbjerg
- 122 Bodil Kirt, Ølgod
- 123 Sven Kjeldsen, Varde
- 124 Vibeke og Otto Kjærgaard, Grindsted

- 126 Anne Cathrine Hauge og
Bo Knudsen, Birkerød
- 127 Elly Knudsen, Tistrup
- 128 Pia og Erik Knudsen, Ringkøbing
- 129 Ruth Knudsen, Ølgod
- 131 Søs og Henry Koch, Tistrup
- 132 Kamma Kolind, Haderslev
- 134 Erik Tved Kristensen, Tistrup
- 135 Marianne D. Rasmussen og Erling Dejbjerg
Kristensen, Tistrup
- 136 Kunstforeningen Mærsk, Niels Brandt Petersen, Esbjerg
- 138 Ingrid Køster og Jørn Sprogøe, Grevinge
- 140 Ruth og Niels Bue Køster, Varde
- 142 David Lamhauge, Tistrup
- 143 Dorte og Per Aas Larsen, Ølgod
- 144 Grethe Keldborg Larsen, Tistrup
- 145 Ingrid Krogh Larsen, Vejle
- 147 Frida Lauridsen, Tistrup
- 148 Gunda Lauridsen, Tistrup
- 149 Selma Lauridsen, Esbjerg
- 150 Thomas Leth-Sørensen, Bramming
- 151 Karen Liestmann, Varde
- 152 Bodil Lind, Grindsted
- 156 Kirstine Lyhne, Tistrup
- 157 Fini Løkke, Frørup
- 163 Inger Grethe Milsgaard, Ølgod
- 164 Knud V. Mogensen, Grindsted
- 165 Søren Morns, Esbjerg
- 166 Anine Mortensen, Herning
- 168 Ellen Møller Mulvad, Esbjerg
- 169 Lindbjerg Møbelpolstring, Ølgod
- 171 Per Mårtensson, Varde
- 175 Hanne Nygaard, Tarm
- 177 Ruth Nykjær, Grindsted
- 179 Lissi Obling, Nordborg
- 180 Benny Okholm, Esbjerg
- 181 Birte Mosgaard Schmidt og Per H. Olesen, Esbjerg
- 182 Egon Skov Olesen og Asta Højgaard, Esbjerg
- 183 Gerda og Carl Ormstrup, Kibæk
- 184 Bodil Pallesen, Tistrup
- 185 Anne Mette Grue Pedersen, Odense
- 186 Else Marie Pedersen, Ølgod
- 188 Karen Margrethe Pedersen, Randers
- 189 Karen og Egon Pedersen, Tistrup
- 192 Erik Plauborg, Tarm
- 194 Dorte Kløvgaard Rasmussen, Gislev
- 197 Jytte Rasmussen, Tistrup
- 198 Steen Reimers, Århus
- 200 Jonna Rode, Ølgod
- 201 Sven Rode, Haderslev
- 202 Else og Bent Rosendahl, Varde
- 203 Marie Rubek, Tistrup
- 205 Ane Skjøde, Jelling
- 206 Inger Slivsgaard, Tistrup
- 207 Jørgen Slivsgaard, Tistrup
- 208 Anni og Ove Smidt Kristensen, Esbjerg
- 209 Keld Sommer, Ølgod
- 210 Tove og Knud Erik Staugaard, Vejle
- 211 Margit og Erik Steffensen, Ansager
- 213 Eli Svendsen, Tistrup
- 214 Sigrid Svendsen, Vejen
- 216 Johanne Mortensen og Henning Søgaard,
Ølgod
- 217 Edith og Vagn Aage Sørensen, Varde
- 218 Inger Holst Sørensen, Løgumkloster
- 219 Karen og Thomas Sørensen, Tistrup
- 220 Mette og Tommy Sørensen, Tistrup
- 221 Olga Skov og Ole Sørensen, Tistrup
- 222 S. Kløvg. Rasmussen og Erik Sørensen, Ølgod
- 223 Torsten Sørensen, Kolding
- 224 Vita Sørensen, Esbjerg
- 225 Bente Teglggaard, Tistrup
- 226 Anna Thomsen, Viby J
- 227 Birthe Moesgaard Thomsen, Tistrup
- 228 Inge Thorsted, Esbjerg
- 229 Kirsten og Svend Aage Thorup, Tistrup
- 231 Anne Marie og Ove Torp, Herning
- 233 Berit Tved, Tistrup
- 234 Alice Uglebjerg, Esbjerg
- 235 Helene Urskov, Grindsted
- 236 Bodil Tybjerg og Hans Vestager, Ølgod
- 239 Hans-Jørgen Villsen, Knebel
- 240 Astrid og Ole Vilsen, Grindsted
- 241 Ann og Finn Wivel, Odder
- 242 Peder Øllgaard, Tistrup
- 243 Kamma og Harry Ørsted, Esbjerg
- 244 Århus Rådhus Kunstforening, Århus
- 245 Hilda Nielsen, Ølgod
- 247 H. Martinsen, Vejle
- 248 Else og Leif Gotfredsen, Vejle
- 249 Preben Josefsen, Esbjerg
- 251 Anne Cathrine Hauge og Bo Knudsen, Birkerød
- 252 Gunnar Moesgaard Thomsen, Tistrup
- 253 Bjørn Brix, Kjellerup

Støttemedlemskab

Enhver, der ønsker at støtte KUNSTNERNES SOMMERUDSTILLING, kan optages som støttemedlem for et årligt kontingent på 125 kr.

Hvad får man for dette kontingent?

1. Gratis adgang til udstillingen sammen med én ledsager.
2. Af det indkomne beløb anvendes 80% til bortlodning blandt samtlige medlemmer i et antal gevinster. Disse gevinster skal anvendes til køb på udstillingen. Lodtrækning på ferniseringsdagen, hvorefter vinderne straks underrettes. KS-arbejdsudvalget foretager på vindernes vegne indkøb for uafhængte gevinster.
3. Der udleveres katalog ved indgangen.

Vindere i 2004:

3800 kr. Lindbjerg Møbelpolstring
2800 kr. Hanne Nygaard
2500 kr. Dorte K. Rasmussen
2000 kr. Galleri Norden
2000 kr. Anne Mette Grue Pedersen
1800 kr. Hans J. Villsen
1800 kr. Karen og Th. Sørensen

Hvordan bliver man medlem?

På udstillingen ved skranken. .
Efter udstillingen ved henvendelse til
Janus Bygningen, Lærkevej 25, 6862 Tistrup
Tlf. 75 29 98 25
E-mail: KS@janusbygningen.dk



Glimt fra censureringen.