

Kunstnernes Sommerudstilling 08

– i Janus Bygningen, Lærkevej 25 i Tistrup.

Fernisering: Lørdag den 28. juni kl. 14-17.
Åbningstale ved journalist Lars Ole Knippel, dag-
bladet Jyllandsposten.

Udstillingen er åben: 28. juni - 27. juli 2008.
Dagligt kl. 12-17. Onsdage kl. 12-19.

Rundvisning:
Onsdag den 2. juli kl. 19.00 ved Søren Taaning.
Onsdag den 9. juli kl. 19.00 ved Peter Haarby.
Onsdag den 23. juli kl. 19.00 ved Lone Schloo
Erhardsen.

Kunstnernes Sommerudstilling 2008

Censorer:

Anne Bjørn
Mogens Gissel
Peter Holck
Karen Gabel Madsen
Annette Olesen
Max Parylewicz
Jette Vohlert

Arbejdsudvalg:

Oluf Agergaard
Elna Bagger
Signe Boisen
Palle Christensen
Ulla Engel (sekretær)
Lone Schloo Erhardsen
Bibi Hansen
Tove Hansen (kasserer)
Jørn Houborg
Karen Jørgensen
Erik Jørgensen
Bodil Kirt
Jens Kristian og Kirstine Kristensen
Ruth Køster
Meta Nielsen
Ole Nielsen
Ellen og Ove Nørager
Lise Klintø Pedersen
Holger Pedersen
Ida og Orla Wium Rasmussen
Sigrid Svendsen
Svend Aage Thorup
Kirsten Thorup
Birthe Anna Tordrup
Jens Urup
Peder Øllgaard

Endvidere takkes en lang række frivillige
for deres hjælp.

Udstillingens adresse:

Janus Bygningen
Lærkevej 25
6862 Tistrup
Tlf. 75 29 98 25
Fax 75 29 12 72
e-mail: ullaengel@janusbygningen.dk
www.janusbygningen.dk

Ophængning:

Anne Bjørn, Peter Holck

Katalog:

Ulla Engel

Foto:

Wedigo Ferchland

Plakatillustration:

Jeannette Uldall: Wunder-land, II

Tryk:

PrinfoVejle - Jelling Bogtrykkeri A-S

KS arrangeres med støtte fra:



KUNSTRÅDET
Danish Arts Council
Fagudvalget for billedkunst

PRIMO 





Kat. 24. Sofie Kirt Strandbygaard.

KS PRISEN 2008

tildeles

Sofie Kirt Strandbygaard

Statistik	Maleri	Grafik	Skulptur	Kunsth.	Tekstil	Foto	Blandf.	I alt
Indsendte værker:	1632	332	187	91	29	117	170	2548
Indsendere:	298	53	40	19	10	24	37	481
Antagne værker:	65	26	7	9	2	3	13	125
Rep. kunstnere:	39	10	6	4	1	2	6	68



Årets censorer: Fra venstre Jette Vohlert, Mogens Gissel, Annette Olesen, Peter Holck, Karen Gabel Madsen, Anne Bjørn og Max Parylewicz.

Bare bliv ved...

Af Karen Gabel Madsen

Under en oprydning for nylig fandt jeg et brev fra KS i 1986. Jeg havde sendt 4 malerier til bedømmelse, og ud for hvert af numrene stod der et "0" i brevet. Nedenunder var pædagogisk beskrevet at "0" betyder de er gået ud i 1.runde. Ingen af censorerne har ønsket at se dem to gange.

Jeg undrede mig dengang. Fuldstændig overbevist om at de ikke kunne se talent, originalitet.

Senere dukkede også de gamle indsendte malerier op under oprydningen. Ikke overbevisende talentfulde, slet ikke originale. De var heller ikke kommet længere end 1. runde i år.

Det er ikke altid ens selvforståelse hænger sammen med virkeligheden. Heldigvis. Se blot de tusinder der deltog i x-factor, med store drømme og ikke altid med samme opfattelse af egne evner som dommerne.

Situationen er sammenlignelig med KS, hvor vi sidder stort set som dommerne i x-factor og vurderer andres præstationer til vi er ved at tegne. Forskelligheden i niveau af det indsendte er slående; nogen har sendt deres første 5 malerier ind, andre har arbejdet i årevis. Og sådan skal det være. Vi bliver trætte og sliktængende – og kommer måske med en enkelt smågnaven bemærkning - når værk nummer 1117 uden engagement bliver båret frem. Vi skal give alle en værdig chance og kigge ordentligt, høre om titlen føjer noget til.

Og pludseligt sker det at vi taber underkæben og siger JA i kor. Et ultimativt godt værk med et klart sprog og noget på hjerte er dukket op. Det sker. Det er de lykkelige, opløftende øjeblikke i censureringen. Hvor vi er enige om at stå overfor et værk der

kan noget, og vil noget. Enige på trods af vi kan have meget forskellige tilgange til kunst. Hvis et værk kommunikerer klart nok, går forståelsen på tværs af vores forskellige præferencer.

Ligeså kan vi i enighed sortere 80-90 % af det indsendte materiale fra.

Tilbage er så de 10-15 % der ikke er blevet antaget i første runde med jubel og heller ikke er sendt ud. Der kommer diskussionerne. Og censorernes forskellige baggrunde kan have betydning. Det giver ét blik på tingene, hvis du er opdraget med at formen er det vigtigste, hvordan strøget er lagt, hvordan én farve møder en anden, stregens inderlighed og overfladens beskaffenhed. Et andet blik hvis du har lært at ideen i værket er det vigtigste: hvad vil det fortælle, er det tydeligt kommunikeret og interessant? Og her kommer en masse givtige og nødvendige diskussioner.

Helt personligt er det næsten den største oplevelse ved censureringen – at få mulighed for den faglige diskussion og indsigt i kollegernes tankegang. Hvad er virkelig vigtige kriterier for hver af dem? Det kan ikke undgå at blive tydeligt i løbet af 3 intense censoredage sammen. Vi kommer i dybden med forståelsen af hinandens kunstsyn. Og kan forhåbentlig stadig holde fast i vores egen mavefornemmelse og respekten for de andre censorer på trods af uenighederne. Og som sagt, når værkerne er overbevisende nok, går de rent ind hos os alle uanset baggrund.

En censureret udstilling som KS skal som hovedregel gerne stritte af liv og retninger. Den kan ha' en tendens, både præget af det indsendte materiale og af censorernes valg. Men den bør ikke underlægges en



Glimt fra årets censurering.

enkelt censors tapeter og modeluner. Vi lover, vi ikke vil iføre udstillingen en censors design, som Charlottenborgs Forårsudstilling i år har følt sig tilskyndet til. KS har ikke brug for den slags tom opgejling. Det er udstillernes udstilling ud fra det indsendte materiale. Lige nu hvor Den Frie Udstillingsbygning og Charlottenborg er vingskudte på hver deres måde, og de livsvarige ydelser – og meget andet – mistænkeliggøres, kræver det stort overskud at se det humoristiske i den kulturpolitik, der føres på billedkunstrådet. Der er ikke megen vilje og ægte indsigt i det felt.

Tænk hvis der kom en regering, der kunne se de store muligheder, der er i den del af livet og prioritere at gi' plads til at folde dem ud. Hvor ville det være opløftende og berigende.

Så, kære indsendere, summa summarum: mal løs, tro på det, syng falsk, mal skingert eller klichéfyldt af et ægte hjerte. Det er ikke sikkert vi er enige med jer i det er kunst, men vi skal nok lade være med at fornærme jer i den bedste sendetid foran hele Danmark af den grund. I risikerer højst et "0" på den tilsendte blanket. Og det er i grunden ikke så galt.

Alle mål er angivet i cm.

Grafik

Trine Anderschou
Valdemarsgade 24
5700 Svendborg
62202762

- 1 "Immigrants; flyver", 45x65kr. 2.500
2 "Immigrants; guldbryllup", 45x65kr. 2.500

Britta Bjerre
Gl. Kongevej 31
6920 Videbæk
97171811

- 3 "Bananpalmer, Tenerife", 31x38kr. 1.000
4 "Udsigten, Sicilien", 38x28kr. 1.000

Michael Dunk
Dildvænget 5
4840 Nørre Alslev
54433017

- 5 "Håndlangere", 150x150kr. 18.000

Carsten Hansen
Puggårdsgade 15, 4.tv.
1573 København V
33114629

- 6 "Tigeren", 11x16kr. 500
7 "Portrætstudie", 8x14kr. 500
8 "Hornravne", 14x10kr. 500
9 "Chimpanser", 12x15kr. 500
10 "Arbejdsbord", 9x15kr. 500



Kat. 2. Trine Anderschou: "Immigrants; guldbryllup".



Kat. 3. Britta Bjerre: "Bananpalmer, Tenerife".

Susanne Winther Hansen

Grønnevej 200
2830 Virum
45832770

- 11 "Off-Line I", 60x80.....kr. 6.500
- 12 "Off-Line II", 60x80.....kr. 6.500
- 13 "Off-Line III", 60x80kr. 6.500

Pia Stuer Lauridsen

Kabellejevej 18A, 1.mf.tv.
2700 Brønshøj
29897047

- 14 "3 kvier", 37x44.....kr. 2.000
- 15 "2 kvier", 37x44kr. 2.000
- 16 "Liggende kvier", 37x44.....kr. 2.000

Pernille Mejslov

Gershøj Havnevej 8, Gershøj
4070 Kirke Hyllinge
28451422

- 17 "Fra vinterhaven I", 31,5x30,5.....kr. 1.560
- 18 "Fra vinterhaven II", 31,5x30,5.....kr. 1.560

Inger Olsen

Kærmarksvej 7
5610 Assens

- 19 "Fugl Fønix", 100x140kr. 20.000
- 20 "Forskningens Dilemma", 100x140 ...kr. 18.000

Kitta Ponsaing

Gl. Vassingerødvej 3
3540 Lyngø
48188806

- 21 Uden titel, 82x66kr. 3.400
- 22 Uden titel, 82x66kr. 3.400
- 23 Uden titel, 82x66kr. 3.400

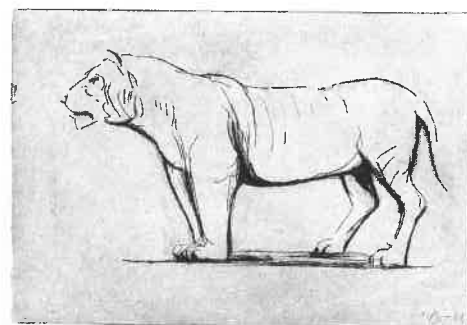

Kat. 6. Carsten Hansen: "Tigeren".



Kat. 14. Pia Stuer Lauridsen: "3 kvier".

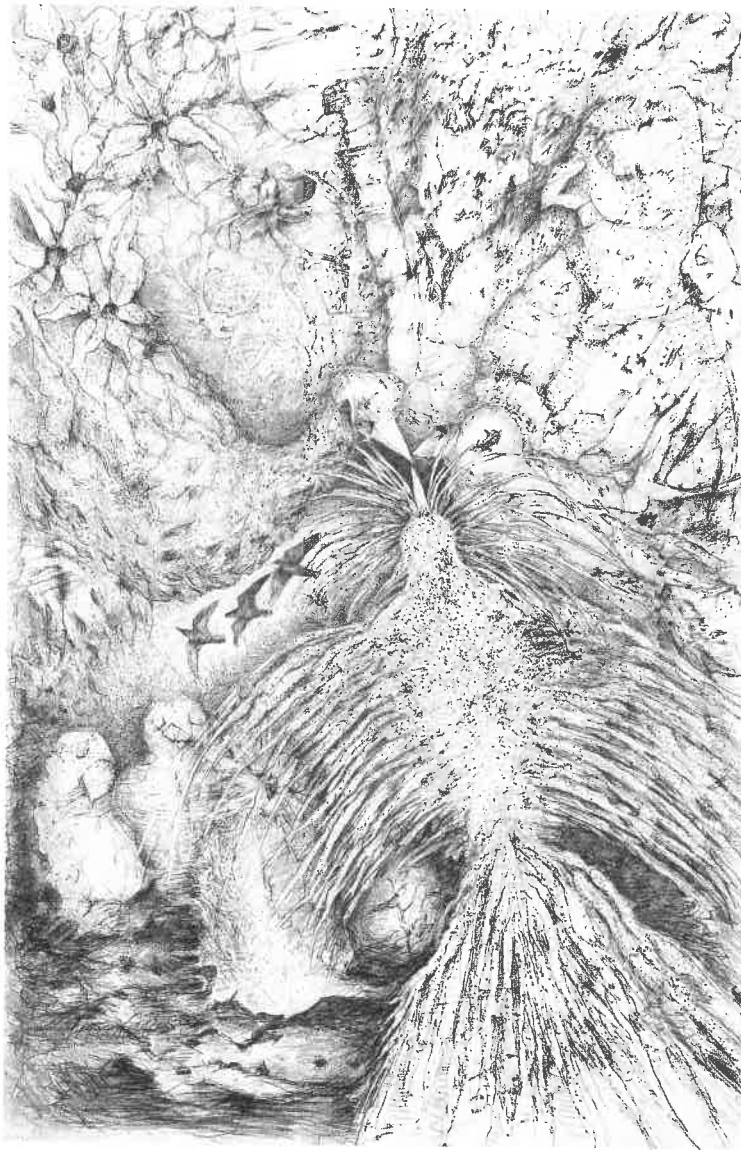

Kat. 19. Inger Olsen: "Fugl Fønix".

Sofie Kirt Strandbygaard

Rungsted Plads 1, 2.th.
2200 København N

- | | | |
|----|------------------------------|-------|
| 24 | "Støvsuger 3", 59x83.....kr. | 1.750 |
| 25 | "Støvsuger 5", 59x83.....kr. | 1.750 |
| 26 | "Støvsuger 6", 59x83.....kr. | 1.750 |

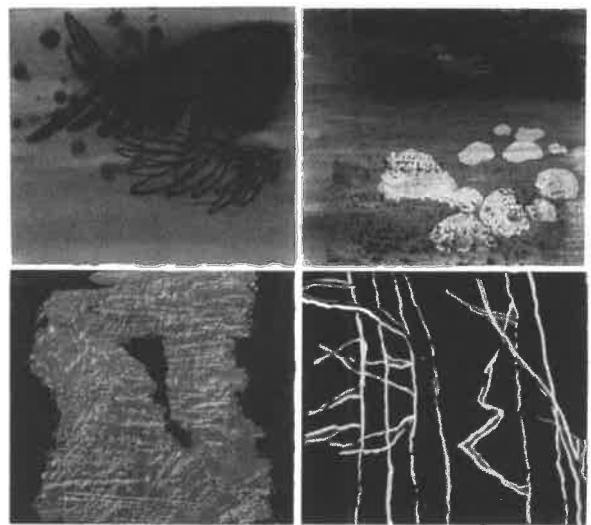

Kat. 23. Kitta Ponsaing: Uden titel.



Kat. 5. Michael Dunk: "Håndlangere".

Maleri

Susanne Böse Andersen

Brovej 4
8250 Egå
86225008

- 27 "Nødlanding", 120x100kr. 10.000

Faranak Sohi Asmussen

Randlevvej 45, 1.th.
8300 Odder
24615351

- 28 "Kristendomsundervisning – 2",
91x137kr. 18.000

Bill Bach

Ringparken 46, 2.tv.
7500 Holstebro
26172085

- 29 "Exploring Possibilities in Urban
Architecture" 150x200kr. 30.000

Erik Vilhelm Balslev

Bournonvillesvej 4
3480 Fredensborg
48481007

- 30 "Kasketkarl med fire kasketter",
122x55kr. 9.000
31 "Komposition i blå og grønt",
122x100kr. 15.000



Kat. 28. Faranak Sohi Asmussen: "Kristendomsundervisning – 2".

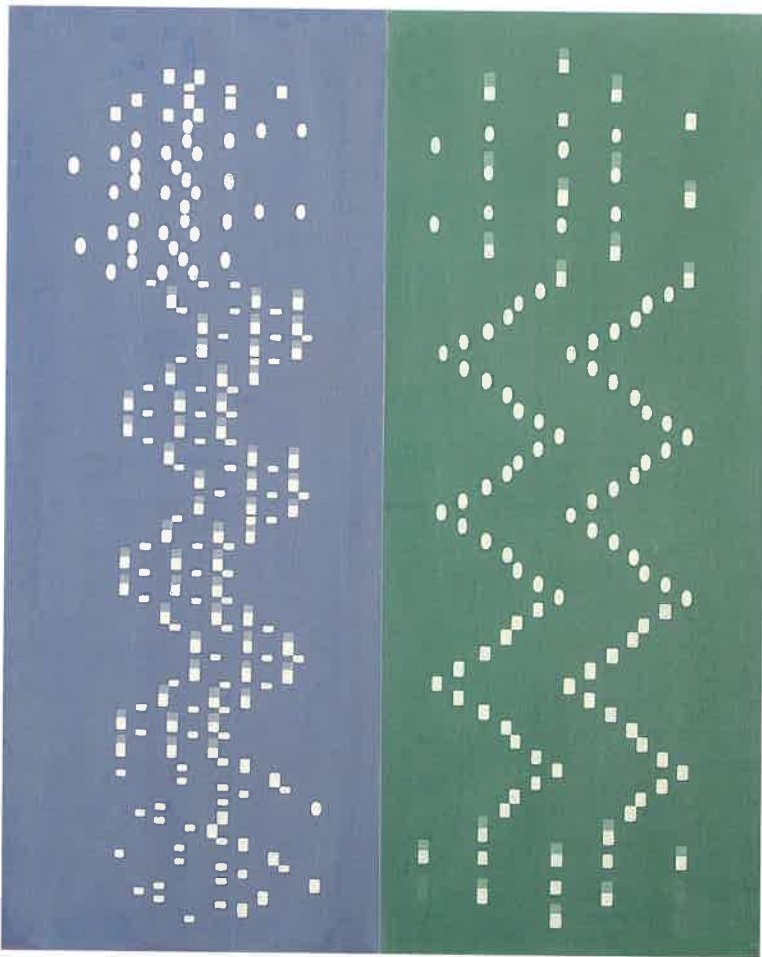

Kat. 31. Erik Vilhelm Balslev: "Komposition i blå og grønt".

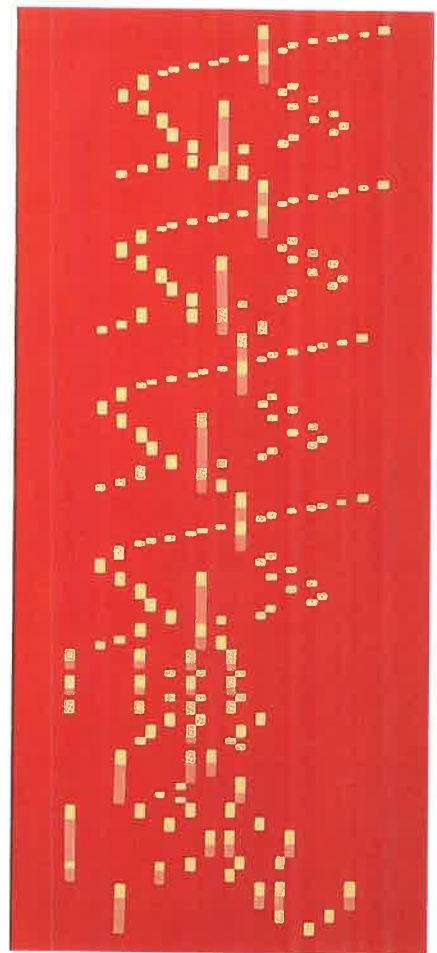

Kat. 30. Erik Vilhelm Balslev: "Kasketkarl med fire kasketter".



Kat. 27. Susanne Böse Andersen: "Nødlanding".



Kat. 53. Herdis Jensen-Berg: "Mit 'hjem' den nat".

Camilla Bentzen

Ahorngade 8, 1.tv.
2200 København N
35355113

32 Uden titel, 140x170kr. 10.000

Birgit Daa Birkkjær

Skovskadevej 8
8400 Ebeltøft

33 "Gadekøkken 1, Indien", 70x90kr. 7.000

34 "Gadekøkken 3, Indien", 70x90kr. 7.000

Pia Boysen

Nysøvang 17
2750 Ballerup
44534447

35 "Baby svømning", 120x150kr. 9.000

36 "Baby svømning", 120x150kr. 9.000

Dorthe Christensen

Spurvevej 8
7000 Fredericia
75926622

37 "Eternit plader", 70x60kr. 6.000

38 "Elkabel", 70x60 privateje

Ivan Christensen

Gl. Hobrovej 83
8900 Randers

39 "Global opvarmning", 110x90kr. 4.500



Kat. 90. Alexandra M. Vinther: Uden titel.



Kat. 86. Vibeke Thygesen: "Gul kælder".



Kat. 76. Lilybeth Sebaldu: "Don't You make a Monkey out of Me".

Louise Duus

Åbakkevej 56, 2.mf.
2720 Vanløse
26443350

- 40 "Dynamik 1", 100x120kr. 15.000
- 41 "Dynamik 2", 100x120kr. 15.000

Birte Frid-Nielsen

Bispebjerg Bakke 18B, st.th.
2400 København NV

- 42 "Human Nature 6", 80x60kr. 6.000

Annette Gerlif

Kirkestien 14
8800 Viborg
50412843

- 43 3D Maleri, 220x220x220..... Privateje

Sanne Grauengaard

Bredgade 104
8340 Malling
86932824

- 44 Uden titel, 150x120kr. 15.000
- 45 Uden titel, 150x120kr. 15.000
- 46 Uden titel, 150x100kr. 14.000

Jacob Hoff

Enghavevej 104, 3.th.
2450 København SV
20938393

- 47 "Parked #3", 80x110kr. 4.000
- 48 "Parked #5", 50x80kr. 2.500
- 49 "Parked #6", 80x120kr. 4.500



Kat. 42. Birte Frid-Nielsen: "Human Nature 6".



Kat. 47. Jacob Hoff: "Parked #3".



Kat. 40. Louise Duus: "Dynamik 2".



Kat. 57. Jesper De Lund: "La Familia".



Kat. 58. Jesper De Lund: "Vicevæerten".



Kat. 44. Sanne Grauengaard: Uden titel.



Kat. 45. Sanne Grauengaard: Uden titel.



Kat. 46. Sanne Grauengaard: Uden titel.



Kat. 29. Bill Bach: "Exploring Possibilities in Urban Architecture".



Kat. 32. Camilla Bentzen: Uden titel.

Gustav Iwinski

Spangsbjerggade 75
6700 Esbjerg
75457650

- 50 "Det er farligt at være blotter i
en efterårsnat", 100x120kr. 12.000

Poul N. Jacobsen

Søren Nordbys Allé 2A, 3.tv.
2300 København S
32972268

- 51 "Dansk deltagelse nr. 19", 40x40kr. 3.500
52 "Dansk deltagelse nr. 22",
100x85kr. 8.000

Herdis Jensen-Berg

Rosenvvej 16
8240 Risskov

- 53 "Mit "hjem" denne nat",
90x120kr. 11.000

Søren Jessen

Skolesvinget 27
8240 Risskov
86170797

- 54 "Gevækster", 150x58 privateje
55 "Mand venter", 70x90kr. 8.000

Maria Leer

Storegade 24, Assens
9550 Mariager
98584423

- 56 "I det gamle drivhus", 80x80kr. 6.000



Kat. 56. Maria Leer: "I det gamle drivhus".



Kat. 35. Pia Boysen: "Baby svømning".

Jesper De Lund

Værnedamsvej 17, 1.tv.
1819 Frederiksberg
29784235

- 57 "La Familia", 170x170.....kr. 23.000
58 "Vicevært", 170x170.....kr. 23.000

Marianne Markvard

F.G.E. Rostrups Vej 20
8000 Århus C

- 59 "Maleri 3", 120x120kr. 11.500
60 "Maleri 5", 100x120kr. 10.000

Birthe Meldgaard

Thunøgade 32, 1.tv.
8000 Århus C
60893060

- 61 "Portræt", 50x50 Privateje

Hanne Biben Mortensen

Grønnegade 17
5900 Rudkøbing
62515341

- 62 "Night Landscape", 65x100kr. 7.000
63 "No Man's Land", 65x135kr. 7.500

Marianne Buur Mønsted

Solbjærget 36
3460 Birkerød
26819990

- 64 Uden titel, 120x100kr. 6.000
65 Uden titel, 80x80kr. 4.000



Kat. 50. Gustav Iwinski: "Det er farligt at være blotter i en efterårsnat".



Kat. 62. Hanne Biben Mortensen: "Night Landscape".

Annette Hornskov Mørk

Møllehusvej 22, Grejs
7100 Vejle
27210931

- 66 "Tøjlet klump", 100x90kr. 8.000
67 Uden titel, 100x90kr. 8.000

Marie Holm Nielsen

Kr. Zahrtmanns Plads 78, st.
2000 Frederiksberg
38860863

- 68 "Mejetærsker", 90x120kr. 6.500
69 "Såmaskine", 90x120kr. 6.500

Johnny S. Nielsen

Vestergade 27
7500 Holstebro
64400812

- 70 "Forbrænding", 120x160.....kr. 13.500

Ole Wedele Petersen

Rydevænget 63, 3.tv.
8210 Århus V
27122140

- 71 Uden titel, 96x58 privateje
72 Uden titel, 63x57kr. 4.500

Tom C. Petersen

Hybenvej 11
6100 Haderslev
74520747

- 73 "Fortid og nutid gennem lysets port",
65x55kr. 8.000



Kat. 61. Birthe Meldgaard: "Portræt".



Kat. 34. Birgit Daa Birkkjær: "Gadekøkken 3, Indien".

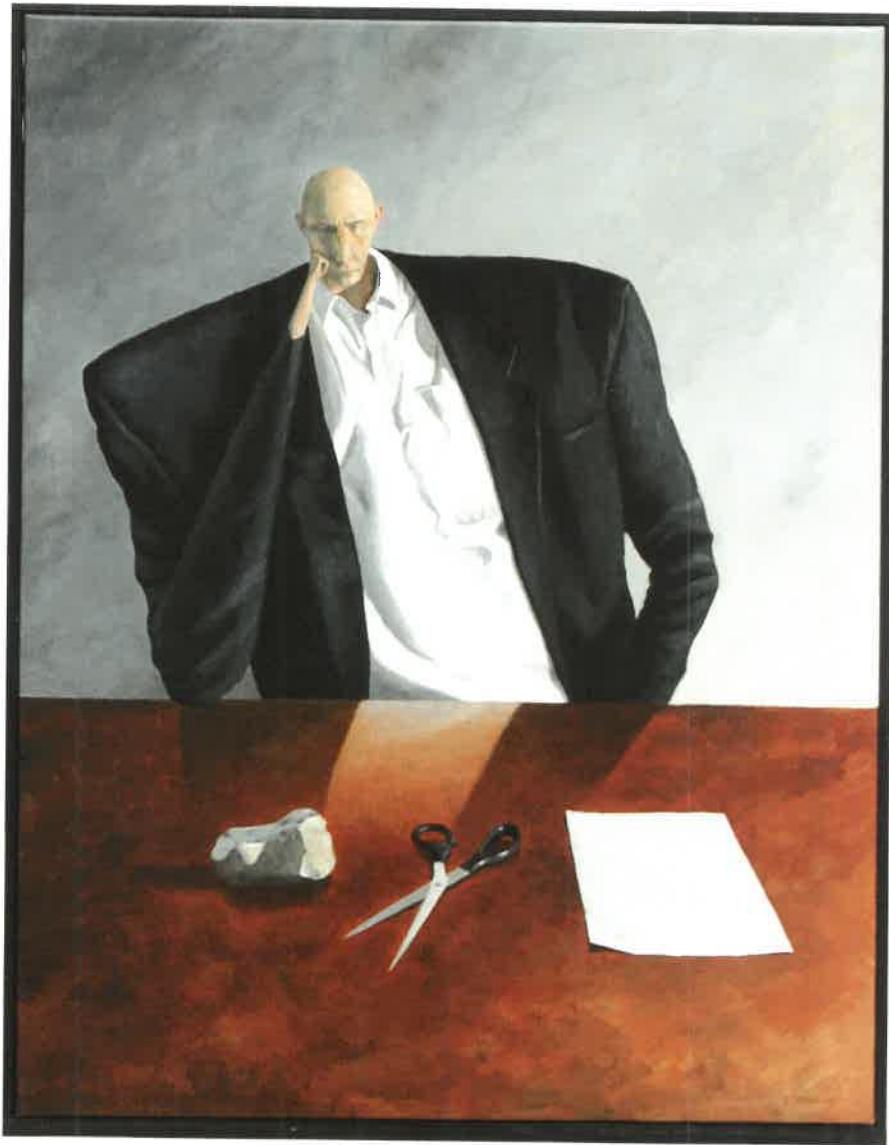

Kat. 55. Søren Jessen: "Mand venter".



Kat. 81. Sofie Kirt Strandbygaard: "Grådighed".



Kat. 70. Johnny S. Nielsen: "Forbrænding".

Lene Schaumann

Storegade 43, 2.tv.
6100 Haderslev
73529013

- 74 "En hyldest til de gamle mænd",
80x80kr. 5.000
75 "Frans og nevøerne", 80x80kr. 5.000

Lilybeth Sebalus

Søndervangs Allé 31
2500 Valby
61167809

- 76 "Don't You make a Monkey
out of Me", 130x130.....Privateje

Lars Skovfoged

Syvspring 15
9800 Hjørring
98911183

- 77 "Madrid", 128x86kr. 15.000

Helle Skydt

Østre Strandallé 5
8240 Risskov
20410799

- 78 Uden titel, 50x50kr. 3.500
79 Uden titel, 50x50kr. 3.500

Sofie Kirt Strandbygaard

Rungsted Plads 1, 2.th.
2200 København N
26274013

- 80 "Fest med Alex", 50x70kr. 4.700
81 "Grådighed", 122x162kr. 18.000



Kat. 65. Marianne Buur Mønsted: Uden titel.



Kat. 82. Mette Mailund Strong: "Integration".

Mette Mailund Strong

Vestre Skolevej 33, Skjørring
8464 Galten
86946476

- 82 "Integration", 100x130kr. 12.000
83 "Integration", 100x130kr. 12.000

Christina Blaabjerg Sørensen

Baggesensvej 10, 1.tv.
8600 Silkeborg
26826458

- 84 "City Room", 100x100kr. 10.500
85 "Airport", 140x100kr. 12.500

Vibeke Thygesen

Risagervej 6
2720 Vanløse

- 86 "Gul kælder", 120x100kr. 10.000

Jeanette Uldall

Adelgade 62, st.th.
1304 København K
22305346

- 87 Fantasien flød over lige på kanten,
100x80kr. 6.400
88 "Wunder-land, II", 100x80kr. 6.400
89 "Grønt eventyr", 100x80kr. 6.400

Alexandra M. Vinther

Frederiks Allé 14B
8410 Rønne
87910008

- 90 Uden titel, 80x100kr. 4.000
91 Uden titel, 80x100kr. 4.000



Kat. 72. Ole Wedele Petersen: Uden titel.

Skulptur

Pia Møller Andersen

Malmøvej 69
8600 Silkeborg

92 "Er det dit skidt?", 37x37x90kr. 6.000

Bettina Bloch

Randersgade 55, 3.tv.
2100 København Ø
29805352

93 "Os", 38x38x38kr. 3.000

Jeppe Flummer

Lindevej 3
8260 Viby J
86110144

94 "Pieta", 140x100x70kr. 25.000

95 "Torso", 28x15x10kr. 8.000

Lars Jesper Hansen

Mogensensvej 11
5000 Odense C
31952712

96 Larvikit nr. 5, 55x40x50kr. 55.000

Ina A. Mance

Steen Billesgade 7, 2.tv.
2100 København Ø
40597438

97 "Bivouac", 180x190x160kr. efter aftale

Conni A. Rosendahl

Skorhøjvænget 103
7000 Fredericia

98 "Fritgående høns" privateje



Kat. 96.

Lars Jesper Hansen: "Larvikit nr. 5".

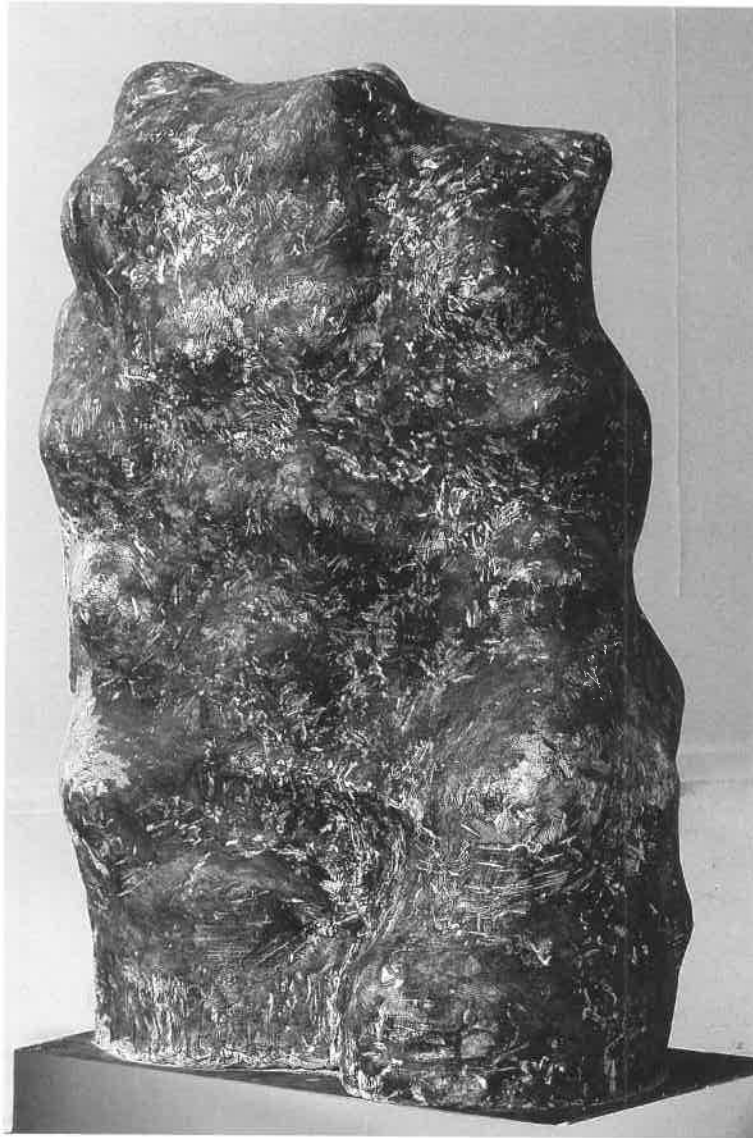

94. Jeppe Flummer: "Pieta".

Kunsthåndværk

Jacob Fiedler

Trepkagade 8, st.th.
2100 Københav Ø
21912910

99 "Water Rythm", 200x100x60kr. 30.000

Louise Gaarmann

Østergaardstoftn 22
8530 Hjortshøj
27573920

100 "Keramik", 40x18.....kr. 5.000

Thora Finndottir/Helene Keis

Trepkagade 8, st.th.
2100 København Ø
22997416

101 "Tvillingerne", 20x100x100kr. 11.000

102 "Isabella", 20x40x100kr. 6.500

103 "Børstenswantz", 20x30x20kr. 6.500

104 "Spytsenbøge", 20x30x20kr. 6.500

105 "Kurzenfil", 20x30x20.....kr. 6.500

106 "Spitzenfidler", 20x30x20kr. 6.500

Erna Møller

Dr. Dagmarsvej 12
6760 Ribe
75424931

107 "Isen knækker", diameter 40, h: 13 ...kr. 4.000



Kat. 92. Pia Møller Andersen: "Er det dit skidt?"

Tekstil

Lene Nordfeldt Iversen

Skt. Pauls Kirkeplads 12B, 2.

8000 Århus C

29911149

108 Stereogram, 70x285kr. 35.000

109 Stereogram, 70x285kr. 35.000



Kat. 107. Erna Møller: "Isen knækker".

Fotografi

Werner Heyckendorff

Klokkekildevej 78
3550 Egedal
48180819

110 "Efter nuets passage – Kråkbärgsgatan",
50x75kr. 3.000

Jakob Ring

Strandvejen 118
8000 Århus C
26823677

111 Uden titel, 40x60kr. 1.800
112 Uden titel, 40x60kr. 1.800



Kat. 112. Jakob Ring: Uden titel.

Blandform

Birgit Andersen-Nærum

Nærum Gadekær 6
2850 Nærum

113 "Dyrevelfærd", 42x32kr. 3.000

114 "Money, money", 48x33kr. 3.000

Merete Diness

Thorsgade 1, 4.th.
2200 København N
35821191

115 "Tidslomme", 41x40.....kr. 5.500

116 "Radiatorlyd", 58x35kr. 5.500

Johnny Kragekjær

Gl. Vindingevej 324
5800 Nyborg
65301378

117 Uden titel Efter aftale

Mette Sophie Kuzmirska

Nørrebrogade 194, 4.th.
2200 København N
35850233

118 "Iscream iscream", 50x105kr. 6.000

119 "What you see is what you get",
50x105.....kr. 6.000

120 "And I don't want to live on the
moon", 90x105kr. 6.000

121 "Love", 50x105kr. 6.000



Kat. 123. Alexander Thieme: "Giacco".

Jane Pedersen
Falstergade 14, 4.th.
5000 Århus C
25394151

122 "Key (holes)", 105x145kr. 10.000

Alexander Thieme
Helnæs Byvej 20
5631 Ebberup
64771454

123 "Giaco", 430x200x70kr. 35.000

124 "Tæppefly", 70x230x260kr. 55.000

125 "Totentanz", 200x250x100.....kr. 20.000



Kat. 117. Johnny Kragekjær:
Uden titel.

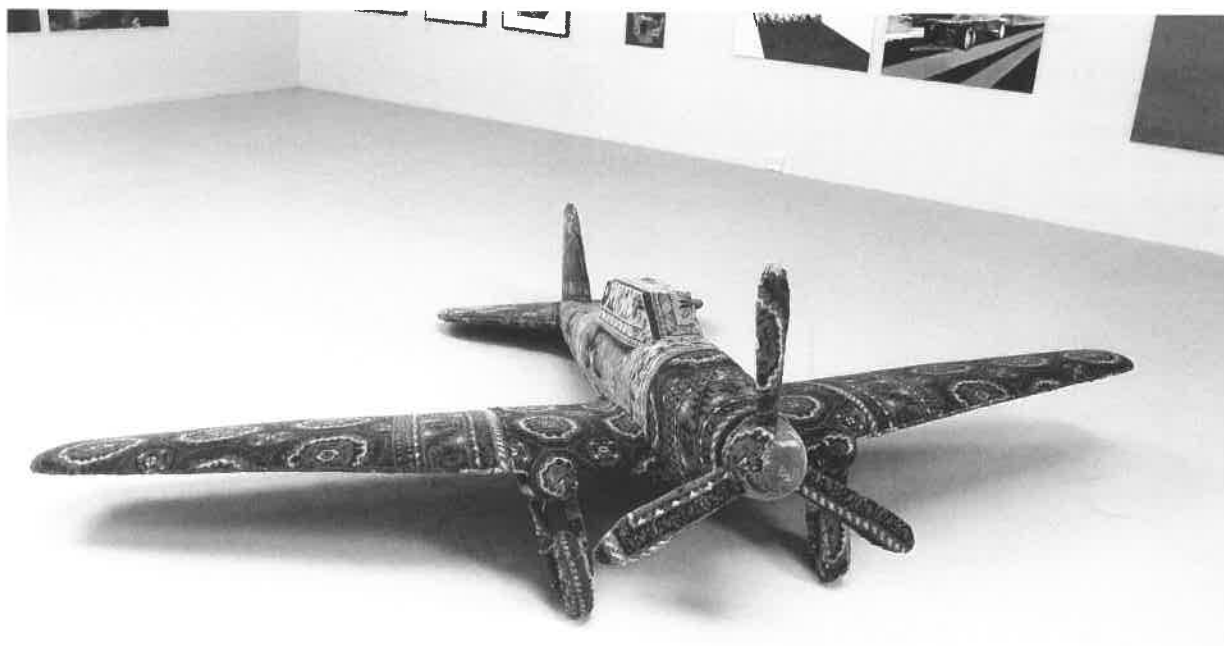

Kat. 124. Alexander Thieme: "Tæppefly".

Støttemedlemmer 2008

Ruth Nykjær, Grindsted
Oluf Agergaard, Tistrup
Jytte Agergaard, Tistrup
Lissi Obling, Nordborg
Bodil og Holger Bjørnskov, Tistrup
Else Marie Pedersen, Ølgod
Ida og Frank Møller, Tistrup
Leif Mosegaard, Tistrup
Hanne Bech, Ølgod
Norma og Ole Andreasen, Ansager
Rigmor og Svend Bek-Pedersen, Ølgod
Anne Marie Andersen, Grindsted
Else og Bent Rosendahl, Varde
Jette og Flemming Bech-Petersen, Janderup
Theodor Baum, Tistrup
Marianne Hoff Andersen, Bagsværd
Hans Erik Andersen, Ølgod
Svend Aage og Kirsten Thorup, København
Frede Markussen, Århus V
Sven Rode, Haderslev
Jette og Karsten Kjemtrup, Esbjerg V
Ruth Køster, Varde
Ilse Knudsen, Tistrup
Bodil Mosegaard, Tistrup
Ella Christiansen, Ølgod
Asbjørn Fischer, Tistrup
Niels Alkjærsg, Tistrup
Anni og Ove Smidt Kristensen, Esbjerg N.
Helle Dam, Esbjerg
Jeff og Lena Mosegaard Cramon, Hornslet
Jens Erik Bundgaard, Esbjerg V
Bente og Christian Borg, Grindsted
Ellen og Ove Nørager-Nielsen, Ansager

Leif Bagger, Tistrup
Elna Bagger, Tistrup
Karen og Egon Pedersen, Tistrup
Lone Mousted Bruun, Fredericia
Orla Wium Rasmussen, Ølgod
Margit Christensen, Kgs. Lyngby
Erik Plauborg, Tarm
Betty Christensen, Ansager
Jytte Rasmussen, Tistrup
Jonna Rode, Ølgod
Marie Rubek, Tistrup
Karen Christensen, Haderslev
Vibeke Møller Christensen, Grindsted
Sine Boisen, Grindsted
Frederik Christian Dietrichsen, Ølgod
Karen og Hans Jørgen Jørgensen, Tistrup
Marianne og Gert Christensen, Tistrup
Lene og Leif Carlsen, Vejle
Peter Gammelvind, Varde
Vagn Grue-Sørensen, Vejle
Kirsten Haldbo, Grindsted
Bente og Ebbe Hansen, Karup J.
Edith Hansen, Esbjerg V.
Marianne Valentin og Jeppe Hansen, Tistrup
Ruth Knudsen, Ølgod
Ingrid Eskekilde og Jørgen Sprogøe, Grevinge
Erik Tved Kristensen, Tistrup
Bodil Kirt, Ølgod
Vibeke og Otto Kjærgaard, Grindsted
Lisbeth Uhre og Erik Jørgensen, Ølgod
Birthe Kellermann, Aalborg
Gerda Kahns, Esbjerg N.
Hans og Grethe Kirchner, Esbjerg

Sven Kjeldsen, Varde
Elly og Gustav Knudsen, Tistrup
Ruth Knudsen, Ølgod
Aase Kjær Jensen, Varde
Kunstforeningen Mærsk, Esbjerg
Christian Haldbø, Grindsted
Frederique og Hans Johnsen, Tarm
Connie Hansen, Århus
Aase Vestergaard Hansen, Tistrup
Jelling Bogtrykkeri A/S, Jelling
Klaus Jørgensen, Grindsted
Børge Juul-Andersen, Ansager
Emilie Donslund Jensen, Esbjerg
Hilda Nielsen, Ølgod
Signe Højer, Ansager
Else og Leif Gotfredsen, Varde
Metha Holte, Grindsted
Galleri Slugen, Esbjerg
Ulla Holm, Vejen
Elinor Gammelvind, Varde
Ingelise og Jørn Gudiksen, Esbjerg
Annie Hübsmann, Nr. Nebel
Marianne Holm, Brædstrup
Harry Hansen, Ansager
Grete Fink, Billund
Galleri Elise Toft, Kolding
Lis Frøsig, Dragør
Ole Flensted, Ansager
Kirsten Fallesen, Varde
Inger Slivsgaard, Tistrup
Jørgen Slivsgaard, Tistrup
Ella Pedersen, Outrup
Erik Sørensen, Ølgod
Bente Teglgård, Tistrup
Freddy Engelund, Varde
Inge Thorsted, Esbjerg
Bodil Tybjerg og Hans Vestager, Ølgod

Helene Urskov, Grindsted
Gunnar Moesgaard, Tistrup
Birthe Moesgaard, Tistrup
Rigmor og Poul Vestergaard, Varde
Ann og Finn Wivel, Odder
Berit Tved, Tistrup
Vagn Aage Sørensen, Varde
Edith Sørensen, Varde
Århus Rådhus Kunstforening, Århus
Mette og Tommy Sørensen, Tistrup
Torsten Sørensen, Kolding
Anna Thomsen, Viby J.
Grethe og Jørgen Keldborg Larsen, Tistrup
Gunda Lauridsen, Tistrup
Henning Søgaard, Ølgod
Inger Holst Sørensen, Løgumkloster
Sydbank, Økonomirådet, Aabenraa
Kamma og Harry Ørsted, Esbjerg
Bodil Vestergaard, Tistrup
Inger Grethe Milsgaard, Ølgod
Knud V. Mørgensen, Grindsted
Charlotte Madsen, Outrup
Thomas Leth-Sørensen, Esbjerg
Per Aas Larsen, Ølgod
Peder Øllgaard, Tistrup
Citta Flensted, Ansager
Galleri Norden, Struer
Ulla Jansen, Billund
Bodil Pallesen, Tistrup
Karen Margrethe Pedersen, Randers
Dorte Kløvgaard Rasmussen, Gislev
Erna Frank, Tarm
Ruth Svendsen, Gredstedbro
Tove og Knud Erik Staugaard, Vejle
Meta Nielsen og Hugo Christensen, Ølgod
Eli Svendsen, Tistrup
Egon Skov Olesen og Asta Højgaard, Esbjerg

Mette Christiansen, Mårslet
Britta Frøjk, Nr. Nebel
A.P. Hansen, Sønderborg
Anna Kirstine Haugaard, Odense
Irene og Gerner Hinsch, Ansager
Pia og Erik Knudsen, Ringkøbing
Poul Køppen, Grindsted
May Salomo og Poul Køster, København

Lindbjerg Møbelpolstring, Ølgod
Slagteren i Ansager, Ansager
Keld Sommer, Ølgod
Hans-Jørgen Villsen, Knebel
Grethe Guldager, Oksbøl
Hedvig Poulsen, Esbjerg
Lana og Peter Andersen, Esbjerg



Glimt fra censureringen.

Støttemedlemskab

Enhver, der ønsker at støtte KUNSTNERNES SOMMERUDSTILLING, kan optages som støttemedlem for et årligt kontingent. I 2008 er kontingentet 135 kr.

Hvad får man for dette kontingent?

1. Gratis adgang til udstillingen sammen med én ledsager.
2. Af det indkomne beløb anvendes ca. 80% til bortlodning blandt samtlige medlemmer i et antal gevinster. Disse gevinster skal anvendes til køb på udstillingen. Lodtrækning på ferniseringsdagen, hvorefter vinderne straks underrettes. KS-arbejdsudvalget foretager på vindernes vegne indkøb for uafhængte gevinster.
3. Der udleveres ét katalog pr. medlem ved indgangen.

Hvordan bliver man medlem?

På udstillingen ved skranken.
Efter udstillingen ved henvendelse til
Janus Bygningen, Lærkevej 25, 6862 Tistrup
Tlf. 75 29 98 25. Fax 75 29 12 72
E-mail: ullaengel@janusbygningen.dk



Glimt fra censureringen.



Pause i censureringen.